

CONSEJO SUPERIOR DE INVESTIGACIONES CIENTIFICAS

---

TOMO XXXIX

30 JUNIO 1963

CUADERNOS 1.º-2.º

# E O S

REVISTA ESPAÑOLA DE ENTOMOLOGIA

TOMO XXXIX

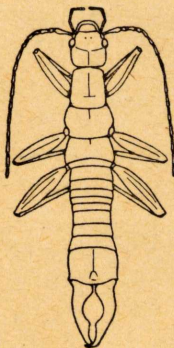

INSTITUTO ESPAÑOL  
DE  
ENTOMOLOGÍA  
MADRID  
1963

# E O S

## REVISTA ESPAÑOLA DE ENTOMOLOGIA

Publicada por el Instituto Español de Entomología  
Aparece por cuadernos trimestrales, que forman cada año un volumen

Director:

GONZALO CEBALLOS Y FERNÁNDEZ DE CÓRDOBA

Consejo de Redacción:

J. GÓMEZ-MENOR.—J. DEL CAÑIZO.—R. AGENJO

Secretario:

E. MORALES AGACINO

Colaboradores:

DR. J. BÁGUENA, Valencia; DR. M. BEIER, Viena; DR. ST. BREUNING, París; PROF. J. CHESTER BRADLEY, Ithaca (N. Y.); W. E. CHINA, Londres; DR. L. CHOPARD, París; DR. V. M. DIRSH, Londres; F. ESPAÑOL, Barcelona; DR. L. FAGE, París; PROF. R. JEANNEL, París; J. J. DEL JUNCO Y REYES, Madrid; C. KOCH, Pretoria; B. P. LEMPKE, Amsterdam (Holanda); J. MATÉU, Barcelona; G. A. MAVROMOUSTAKIS, Limasol (Chipre); S. PARAMONOV, Canberra; DR. D. R. RAGGE, Londres; CH. RUNGS, Rabat (Marruecos); PROF. O. SCHEERPELTZ, Viena; E. SÉGUY, París; PROF. V. VAN STRAELEN, Bruselas; F. TORRES CAÑAMARES, Cuenca; SIR B. P. UVAROV, Londres; PROF. P. VAYSSIÈRE, París; DR. R. ZARIQUIEY, Barcelona.

**Suscripción anual.—España: 180 ptas. Extranjero: 360 ptas.**

**Números sueltos.—España: 50 ptas. Extranjero: 100 ptas.**

### Administración:

CONSEJO SUPERIOR DE INVESTIGACIONES CIENTIFICAS

Duque de Medinaceli, 4, Madrid.

Toda la correspondencia relacionada con la Redacción deberá dirigirse al

SR. SECRETARIO DE LA REVISTA "E o s",

INSTITUTO ESPAÑOL DE ENTOMOLOGÍA

PALACIO DEL HIPÓDROMO

Gutiérrez Abascal, 2

MADRID, 6

El dermáptero representado en  
la portada es el pygidicránido  
*Anatælia canariensis* I. Bol., ♂.  
Tenerife (Canarias); × 2.





# EOS

REVISTA ESPAÑOLA DE ENTOMOLOGIA

El dermáptero representado en  
la portada es el pygidicránido  
*Anatöelia canariensis* I. Bol., ♂.  
Tenerife (Canarias); X 2.

CONSEJO SUPERIOR DE INVESTIGACIONES CIENTIFICAS

---

# EOS

REVISTA ESPAÑOLA DE ENTOMOLOGIA  
TOMO XXXIX

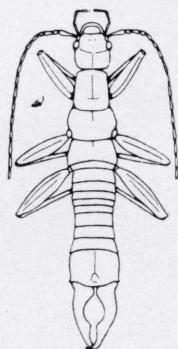

INSTITUTO ESPAÑOL  
DE  
ENTOMOLOGÍA  
MADRID  
1963



DEPÓSITO LEGAL: M-683.—1958

---

Imprenta Silverio Aguirre Torre. - Alvarez de Castro, 38. - Tel. 2 23 03 66. - Madrid