

CATÁLOGO

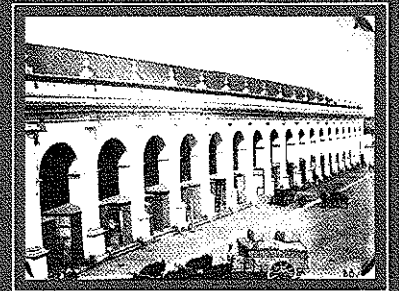

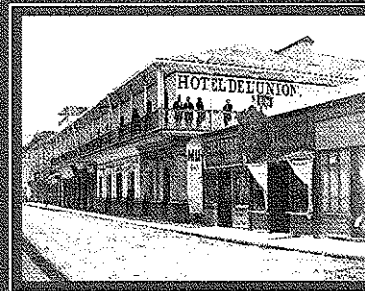
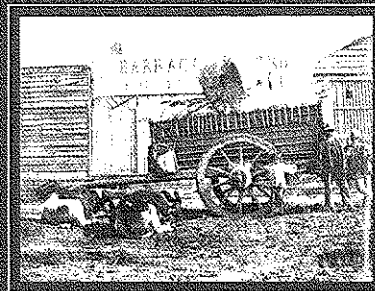
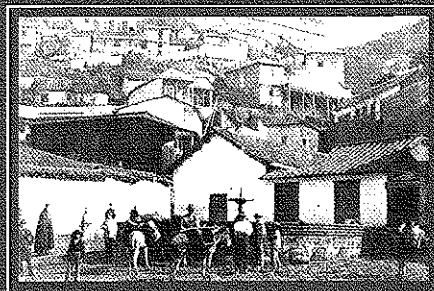

N. Registro [0003179] ABGH000/121/427
CHAIGNEAU, EMILIO

*La cuñada y la esposa del cacique Huaraman,
de Tucapel.*

1863-02-06/1864-10-11. 1 fotografía sepia,
copia en papel albuminado a partir de
negativo sobre vidrio; imagen 230 x 160
mm, en h. 300 x 235 mm.

CASTRO Y ORDÓÑEZ, RAFAEL

N. Registro [0008488] ABGH000/107/153



N. Registro [0002251] ABGH000/107/141
CASTRO Y ORDÓÑEZ, RAFAEL
[India mapuche]. [Chile],
1863-02-06/1864-10-11. 1 fotografía sepia,
copia en papel albuminado a partir de
negativo al colodión húmedo sobre placa
de vidrio; 200 x 130 mm.



N. Registro [0003145] ABGH000/121/426
CHAIGNEAU, EMILIO

Familia de Juan Soldado, indio de Tucapel.
Tucapel [Chile],
1863-02-06/1864-10-11- 1 fotografía sepia,
copia a la albúmina a partir de negativo
sobre vidrio; imagen 191 x 152 mm, en h.
305 x 235 mm.

CASTRO Y ORDÓÑEZ, RAFAEL

N. Registro [0003125] ABGH000/106/127

CHAGNEAU
EMILIO CHAGNEAU
FOTOGRAFIA

Familia de Juan Soldado, Indio de Tucapel



N. Registro [0003177] ABGH000/107/151

CASTRO Y ORDÓÑEZ, RAFAEL

[Familia de Juan Soldado, indio de Tucapel. Tucapel
[Chile],

1863-02-06/1864-10-11. 1 fotografía sepia, copia en
papel albuminado a partir de negativo al colodión
húmedo sobre placa de vidrio; 130 x 204 mm.



Cacique de la frontera de Valdivia

N. Registro [0002837] ABGH000/123/473
CASTRO Y ORDÓNEZ, RAFAEL

Cacique de la frontera de Valdivia.
Valdivia [Chile],
1863-02-06/1864-10-11. 1 fotografía copia
a la albúmina a partir de negativo sobre
placa de vidrio; imagen oval 160 x 118
mm, en h. 301 x 235 mm.

N. Registro [0002266] ABGH000/121/430
CHAIGNEAU, EMILIO

Esposa de un cacique de la frontera.
1863-02-06/1864-10-11. 1 fotografía sepia,
copia en papel albuminado a partir de
negativo al colodión húmedo sobre placa
de vidrio; 175 x 133 en soporte de 340 x
235 mm.

CASTRO Y ORDÓÑEZ, RAFAEL
N. Registro [0008493] ABGH000/107/142

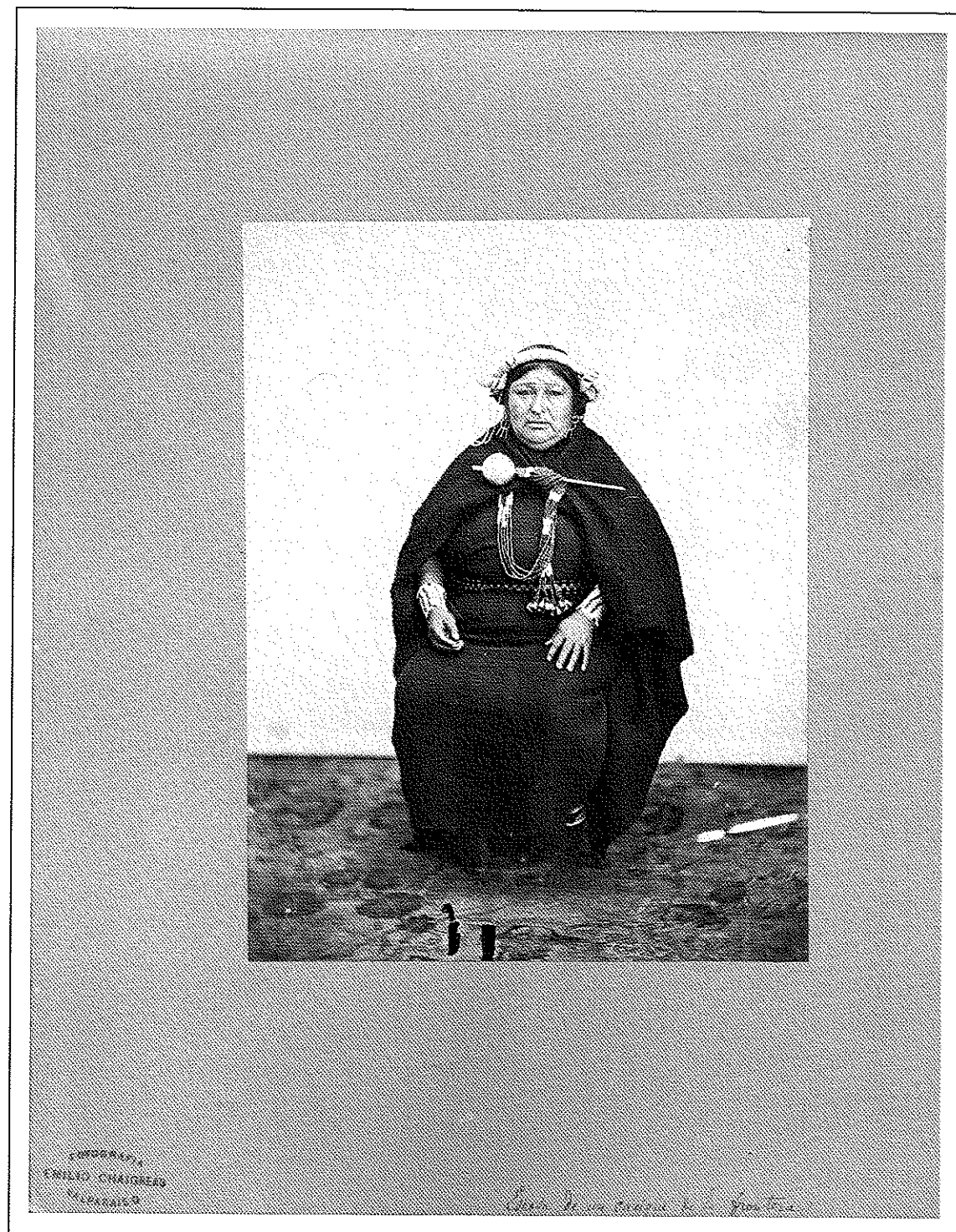
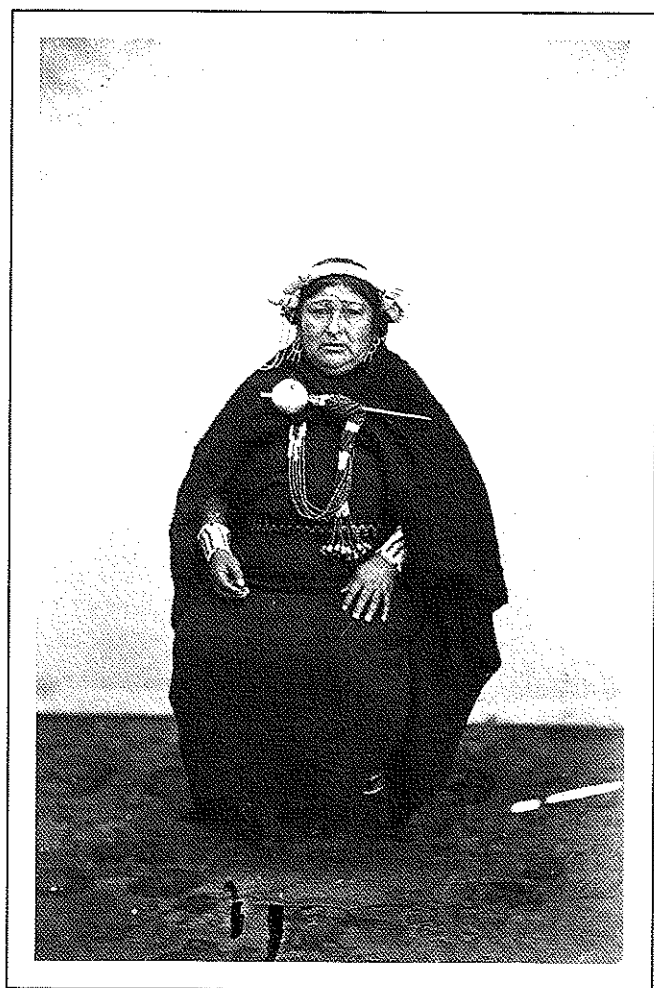



N. Registro [0002416] ABGH000/107/146
CASTRO Y ORDÓÑEZ, RAFAEL

[Indio mapuche]. [Chile],
1863-02-06/1864-10-11. 1 fotografía
sepia, copia en papel albuminado a partir
de negativo sobre placa de vidrio;
200 x 130 mm.

N. Registro [0003138] ABGH000/121/425
CHAIGNEAU, EMILIO

Juan Caballero. 1863-02-06/1864-10-11. 1
fotografía sepia, copia a la albúmina a partir
de negativo sobre vidrio; imagen 178 x 132
mm, en h. 305 x 232 mm.

CASTRO Y ORDÓÑEZ, RAFAEL
N. Registro [0008486] ABGH000/121/150

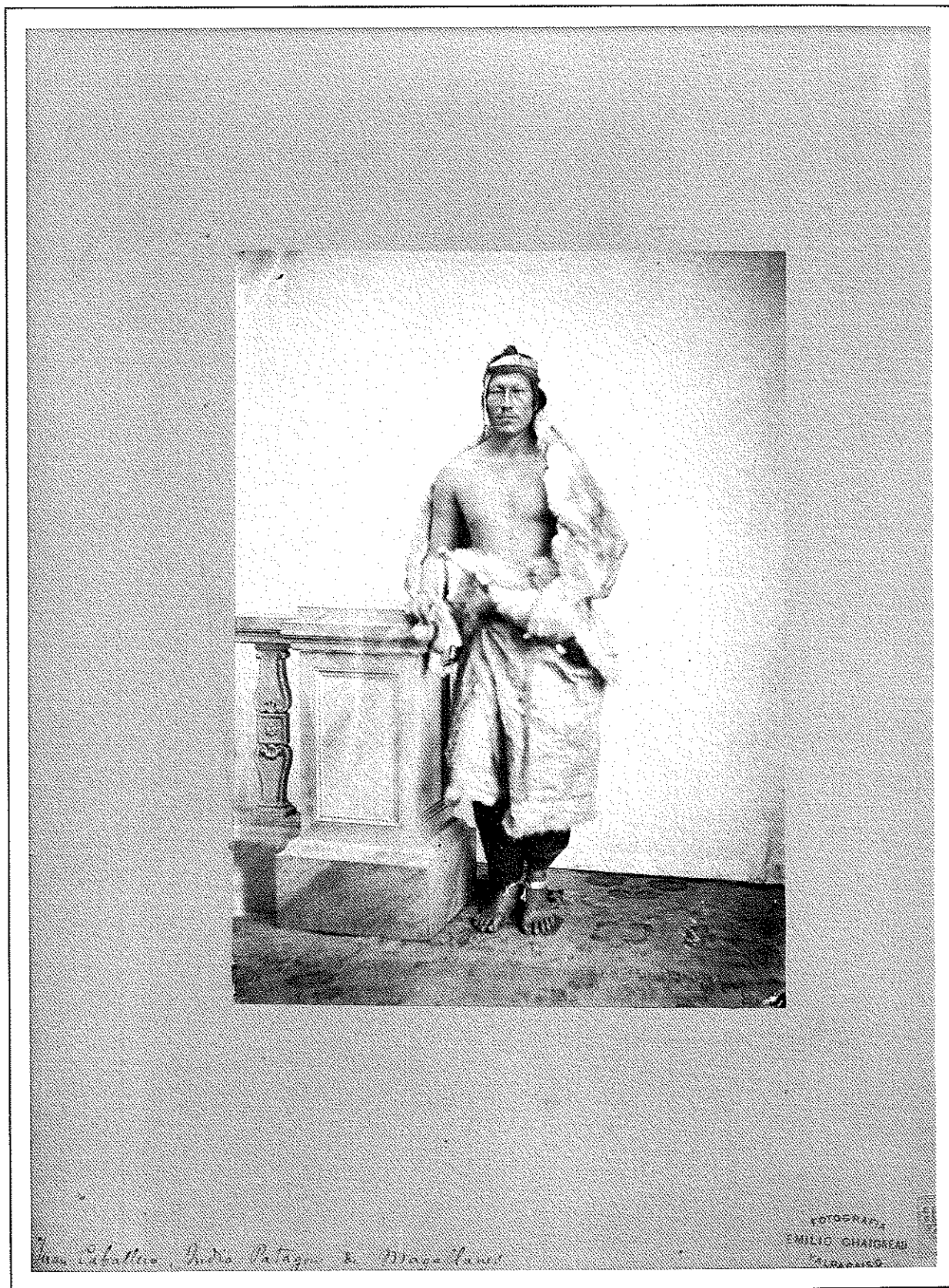
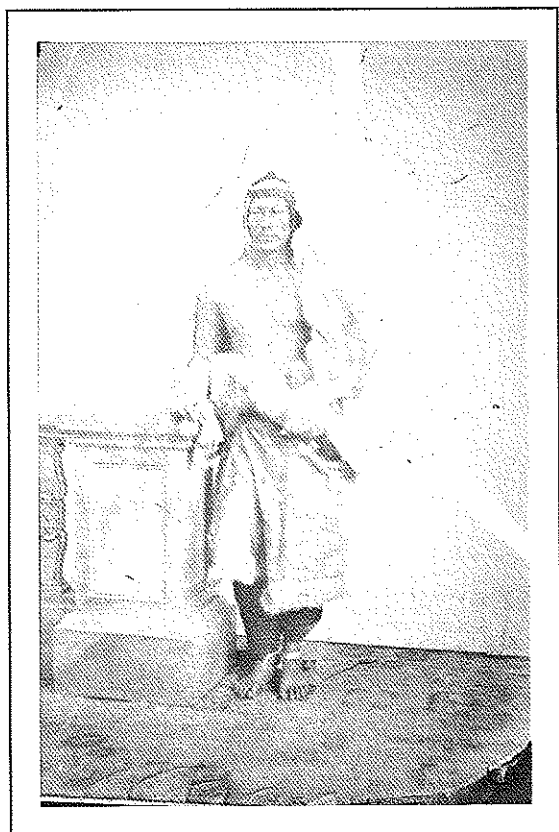



N. Registro [0002280] ABGH000/107/148
CASTRO Y ORDÓÑEZ, RAFAEL

[Juan Caballero]. [Chile],
1863-02-06/1864-10-11. 1 fotografía sepia,
copia en papel albuminado a partir de
negativo al colodión húmedo sobre placa
de vidrio; 196 x 127 mm.

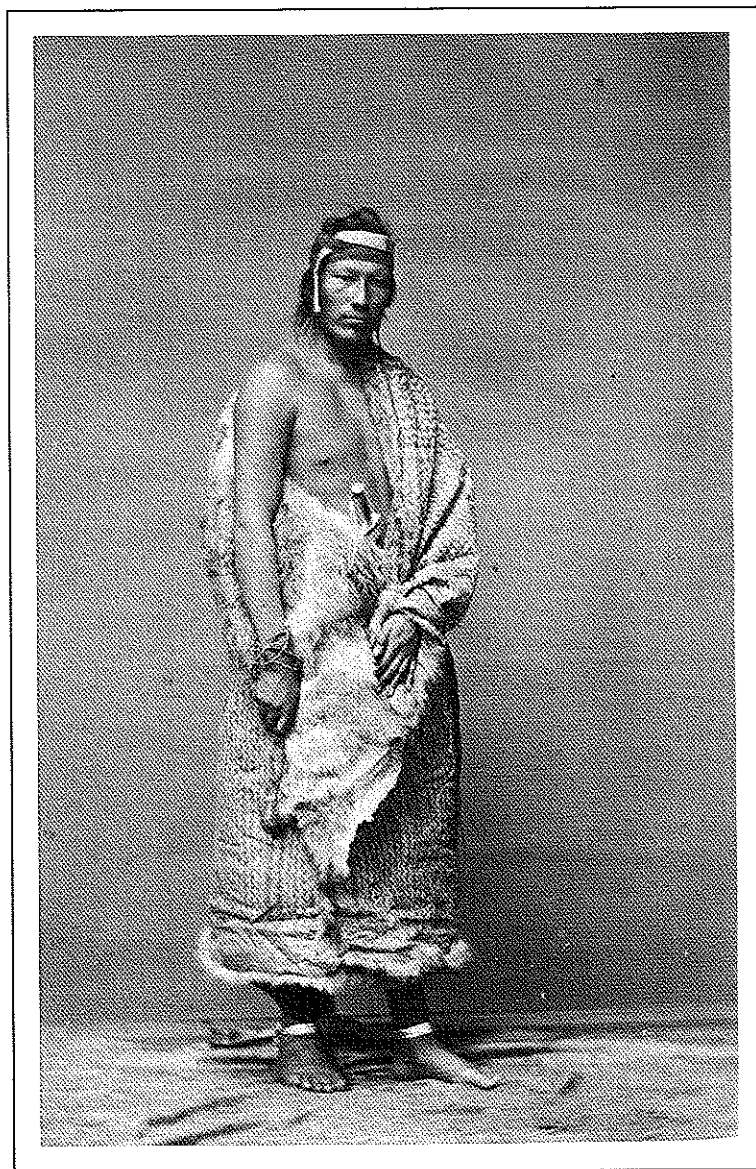

N. Registro [0005999] ABGH000/126/582
HELBY, THOMAS COLUMBUS

[Juan Caballero]. Valparaíso Liverpool,
[1863] Helsby y C^a. Artistas fotográficos.
Valparaíso- 1 fot. sobre carte-de-visite:
sepia, copia en papel albuminado a partir
de negativo en cristal ; 90 x 58 mm.



N. Registro [0002271] ABGH000/118/362
CASTRO Y ORDÓÑEZ, RAFAEL

[Edificio y coche de caballos]. Quillota
[Chile], 1863-02-06/1864-10-11. 1
fotografía sepia, copia en papel albuminado
a partir de negativo al colodión húmedo
sobre placa de vidrio; 270 x 200 mm.



N. Registro [0002268] ABGH000/117/360
CASTRO Y ORDÓÑEZ, RAFAEL

[Paseo público]. [Chile],
1863-02-06/1864-10-11. 1 fotografía sepia,
copia en papel albuminado a partir de
negativo sobre placa de vidrio;
200 x 270 mm.

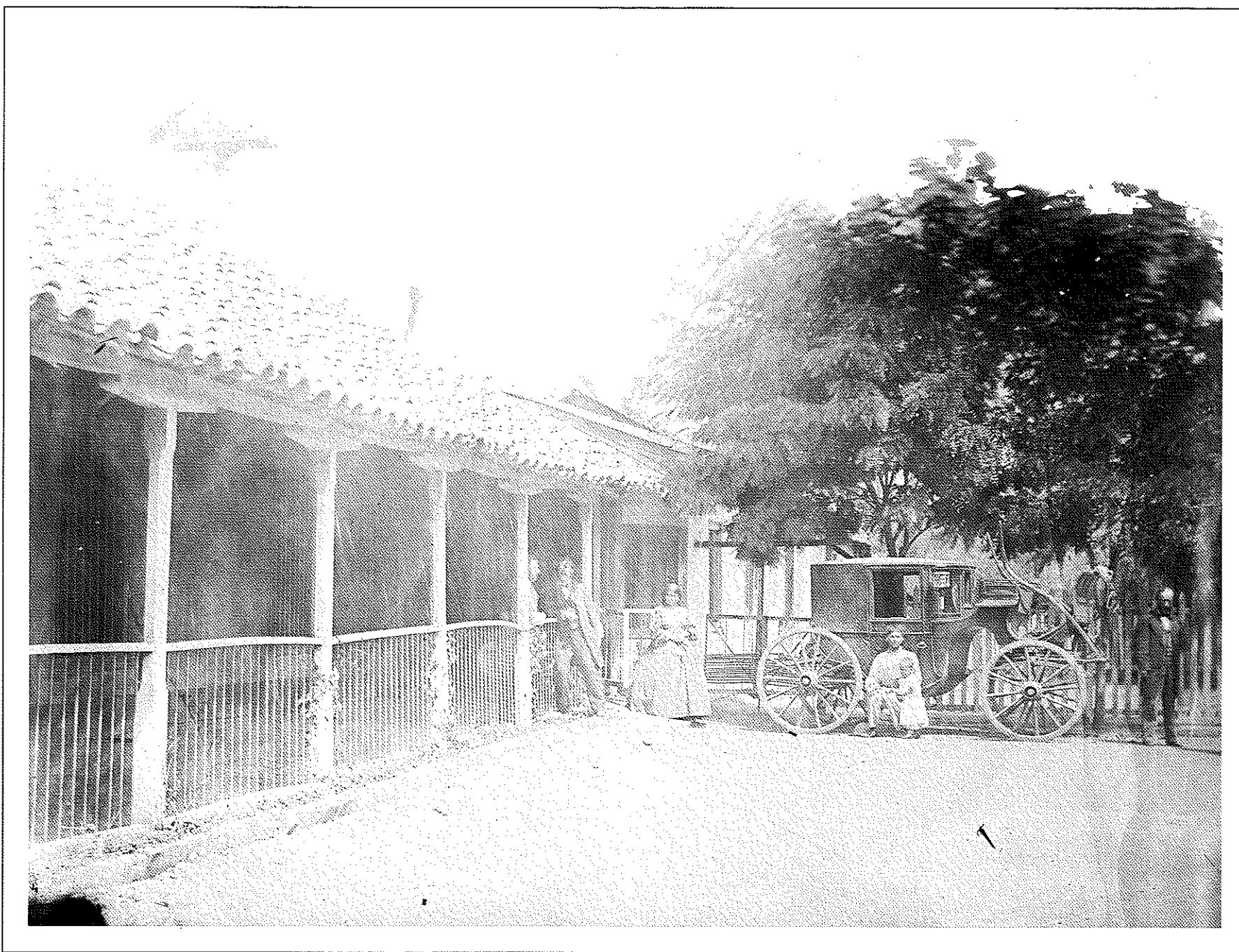

N. Registro [0002267] ABGH000/118/361
CASTRO Y ORDÓÑEZ, RAFAEL

[Quinta Nueva Iberia en Quillota]. Quillota
[Chile], 1863-02-06/1864-10-11. I
fotografía sepia, copia en papel albuminado
a partir de negativo al colodión húmedo
sobre placa de vidrio; 198 x 265 mm.



N. Registro [0002241] ABGH000/106/135
CASTRO Y ORDÓÑEZ, RAFAEL

[Calle de Santiago]. Santiago [Chile],
1863-05-00/1863-06-00. 1 fotografía sepia,
copia en papel albuminado a partir de
negativo sobre vidrio al colodión húmedo;
210 x 260 mm.

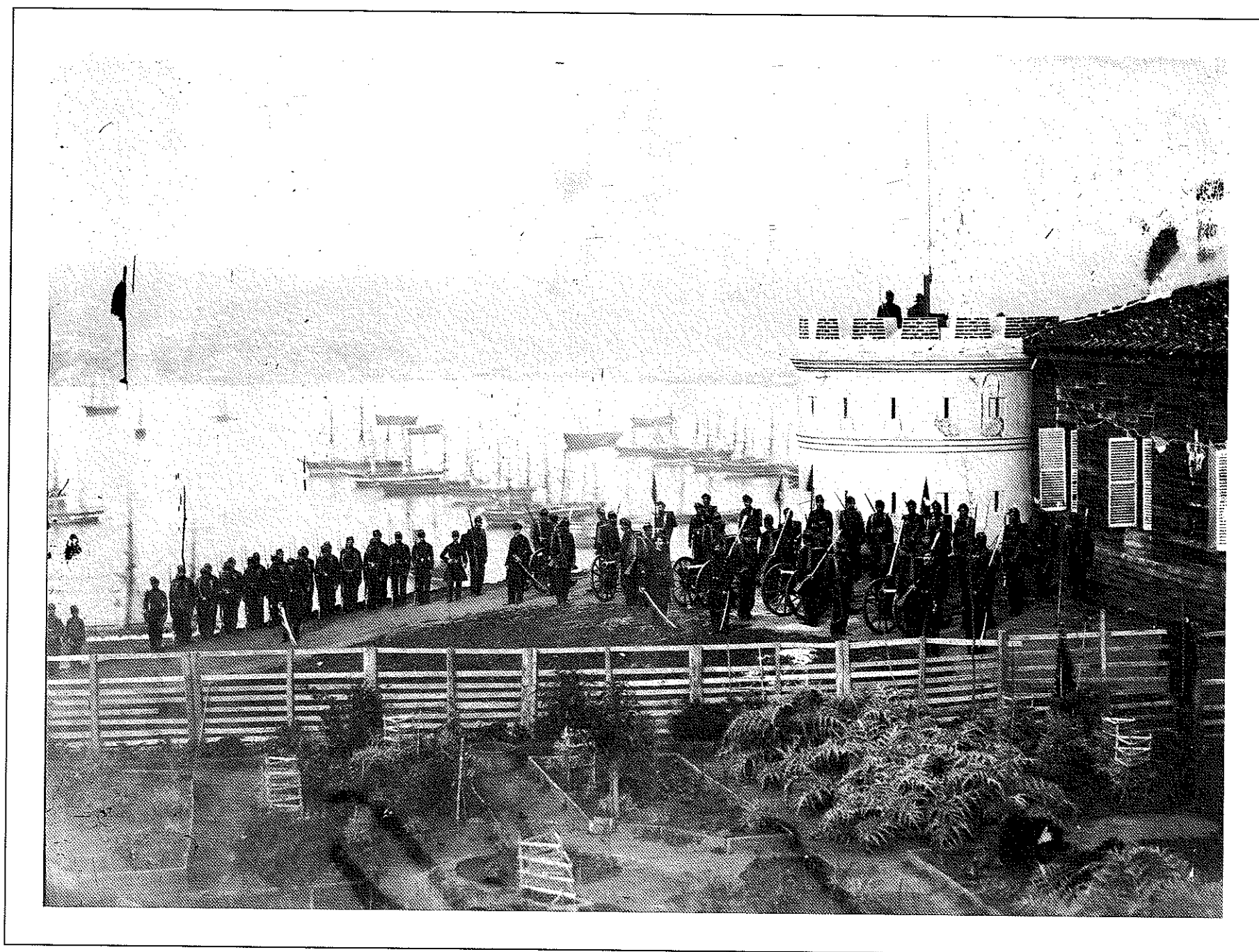

N. Registro [0003252] ABGH000/126/536
CASTRO Y ORDÓÑEZ, RAFAEL

[Parada militar]. [Chile],
1863-02-06/1864-10-11. 1 fotografía sepia,
copia en papel albuminado a partir de
negativo sobre vidrio al colodión húmedo;
280 x 310 mm en soporte 290 x 310 mm.



N. Registro [0003250] ABGH000/126/535
CASTRO Y ORDÓÑEZ, RAFAEL

[Bahía de Valparaíso]. Valparaíso [Chile],
1863-02-06/1864-10-11. 1 fotografía sepia,
copia en papel albuminado a partir de
negativo sobre vidrio al colodión húmedo;
280 x 360 mm en soporte 300 x 360 mm.

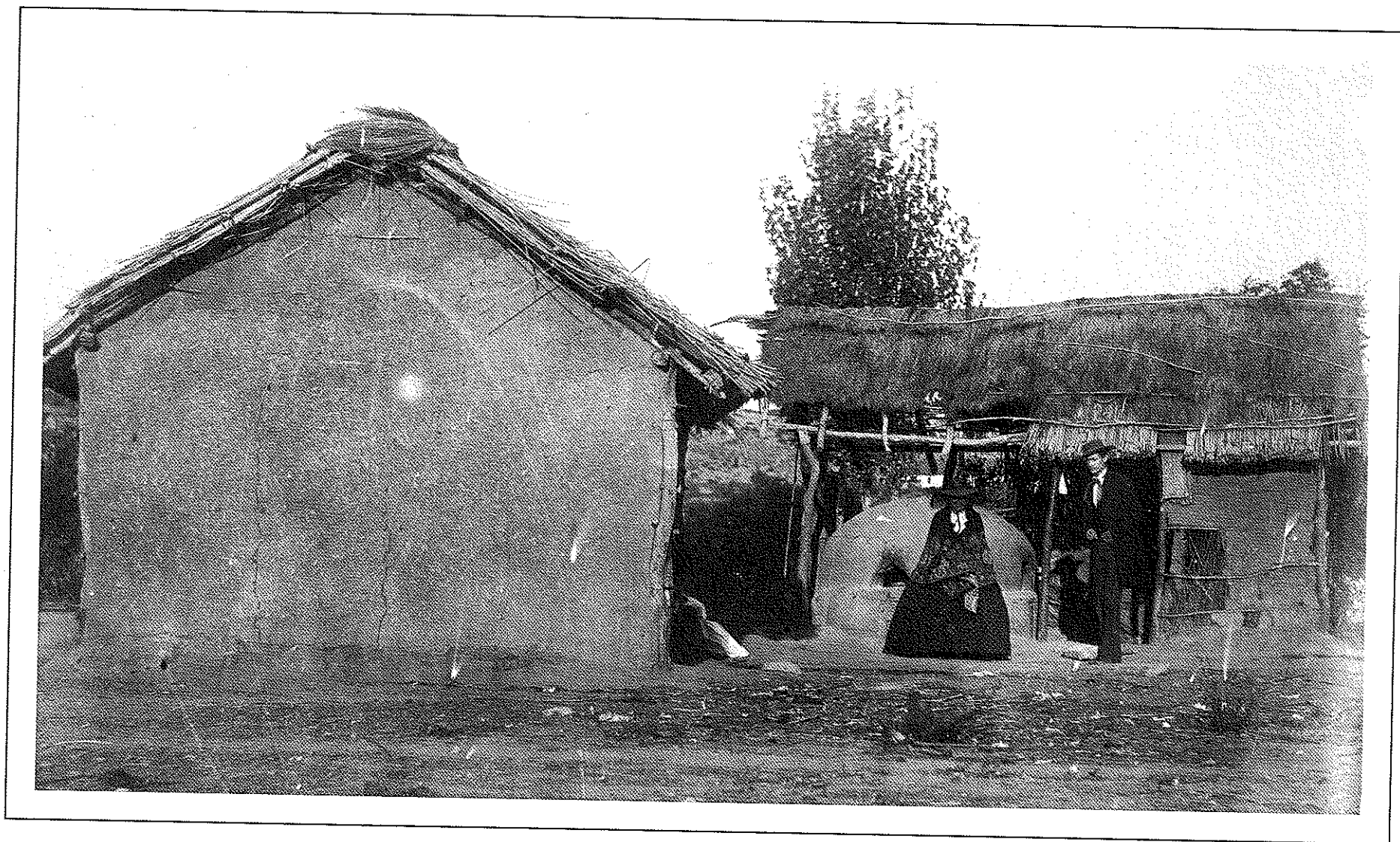

N. Registro [0002244] ABGH000/106/129
CASTRO Y ORDÓÑEZ, RAFAEL

[Casa de Guaros]. Santiago [Chile],
1863-02-06/1864-10-11. 1 fotografía sepia,
copia en papel albuminado a partir de
negativo al colodión húmedo sobre placa
de vidrio; 130 x 200 mm.

N. Registro [0002944] ABGH000/111/223
CASTRO Y ORDÓÑEZ, RAFAEL

[Iglesia de San Francisco]. Valparaíso
[Chile], 1863-02-06/1864-10-11. 1
fotografía copia a la albúmina a partir de
negativo al colodión húmedo sobre placa
de vidrio; 203 x 131 mm.

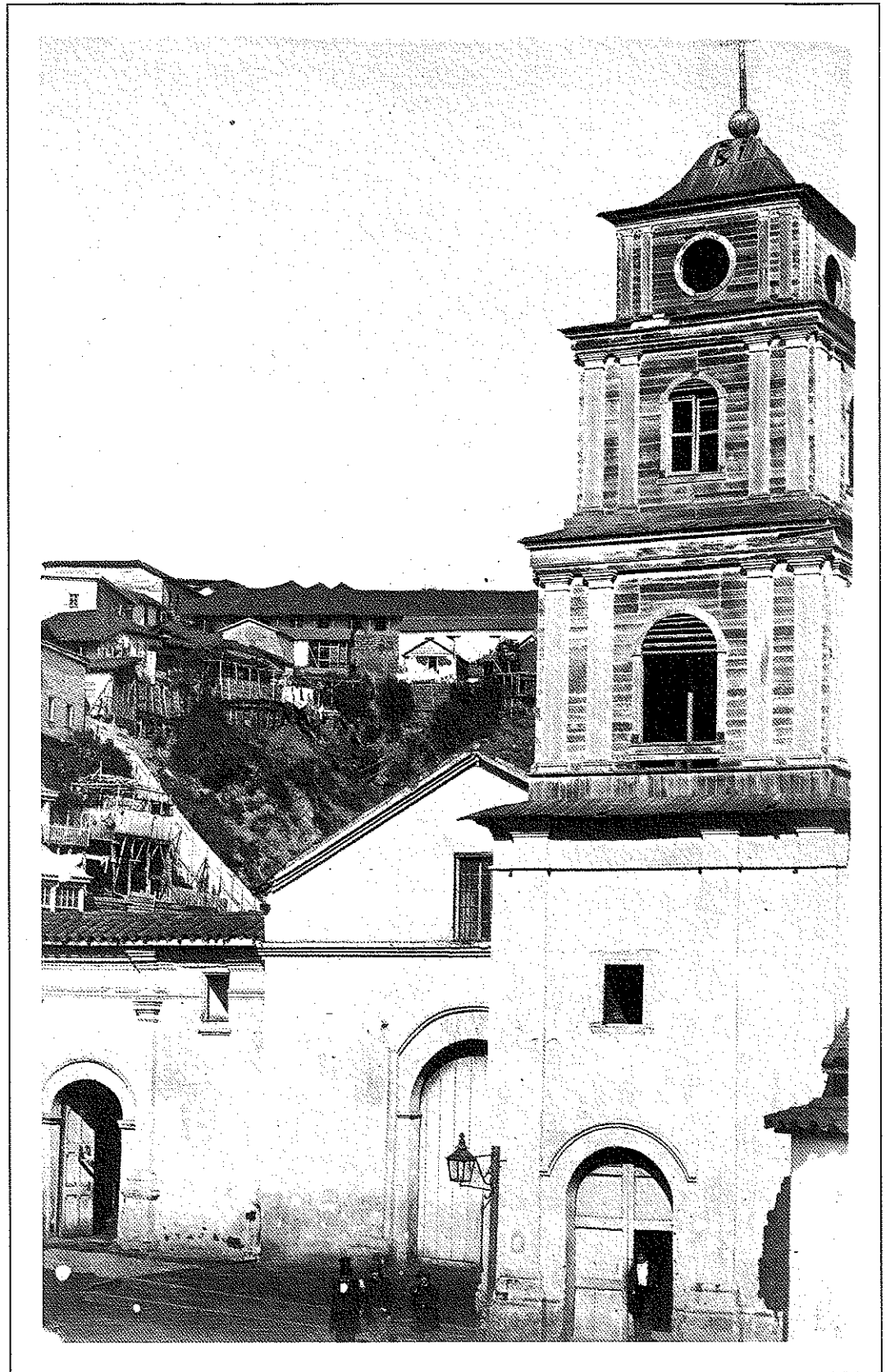

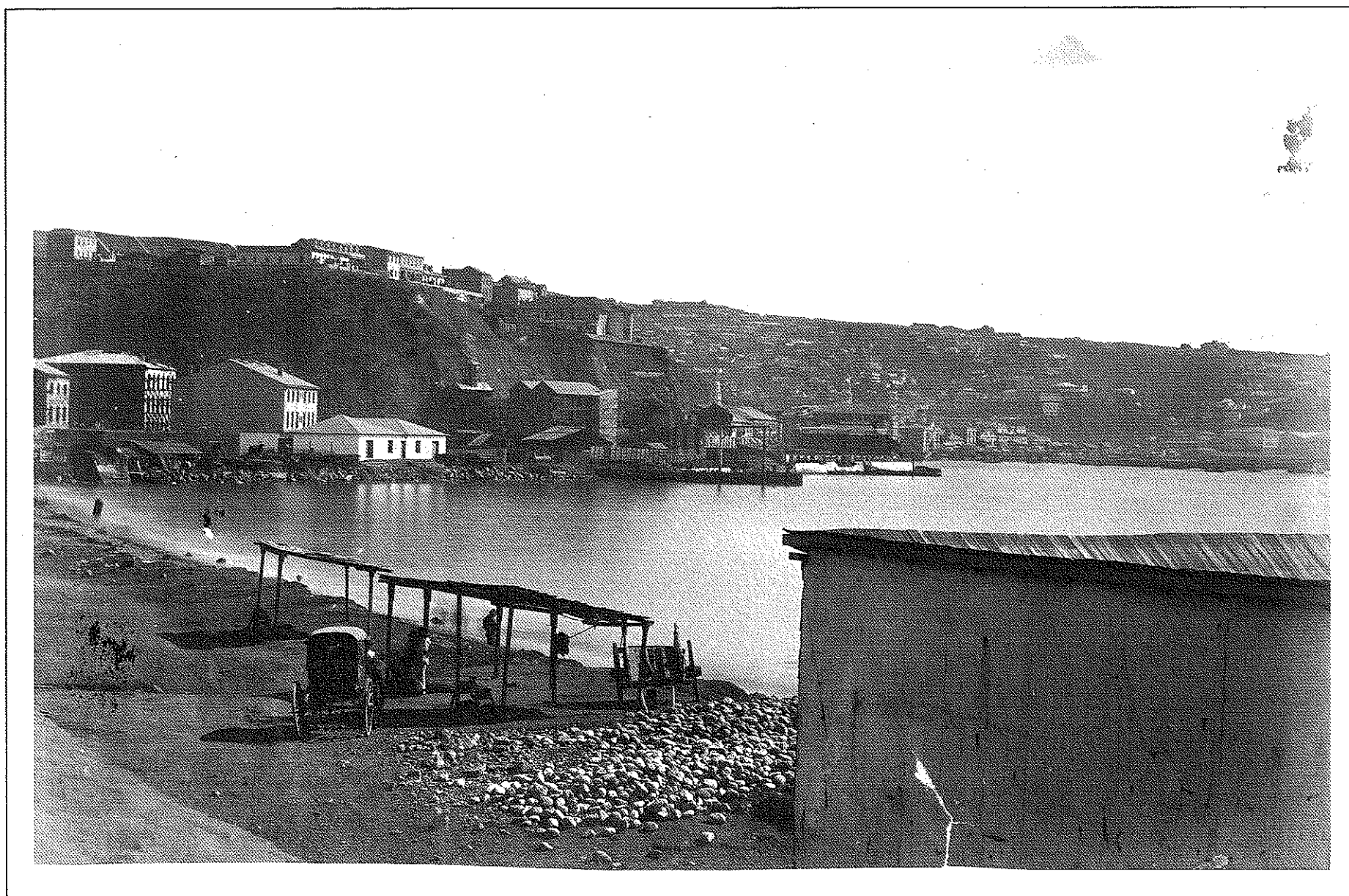

N. Registro [0002920] ABGH000/110/216

CASTRO Y ORDÓÑEZ, RAFAEL

[Bahía de Valparaíso desde el Almendral].

Valparaíso [Chile],

1863-02-06/1864-10-11. 1 fotografía copia a la albúmina a partir de negativo sobre placa de vidrio; 128 x 198 mm y 132 x 203 mm.



N. Registro [0002890] ABGH000/111/236

CASTRO Y ORDÓÑEZ, RAFAEL

[Plaza de la Victoria con grupo de personas].

Valparaíso [Chile],

1863-02-06/1864-10-11. 1 fotografía

copia a la albúmina a partir de negativo al

colodión húmedo sobre placa de vidrio;

198 x 128 mm.



N. Registro [0002688] ABGH000/118/366
CASTRO Y ORDÓÑEZ, RAFAEL

[Quinta Nueva Iberia en Quillota]. Quillota
[Chile], 1863-02-06/1864-10-11. 1
fotografía sepia, copia en papel albuminado
a partir de negativo al colodión húmedo
sobre placa de vidrio; 198 x 263.



N. Registro [0002452] ABGH000/108/172
CASTRO Y ORDÓÑEZ, RAFAEL

Plaza de la Victoria. Valparaíso [Chile],
1863-02-06/1864-10-11. 1 fotografía sepia,
copia en papel albuminado a partir de
negativo sobre vidrio al colodión húmedo;
160 x 220 mm en soporte 240 x 320 mm.

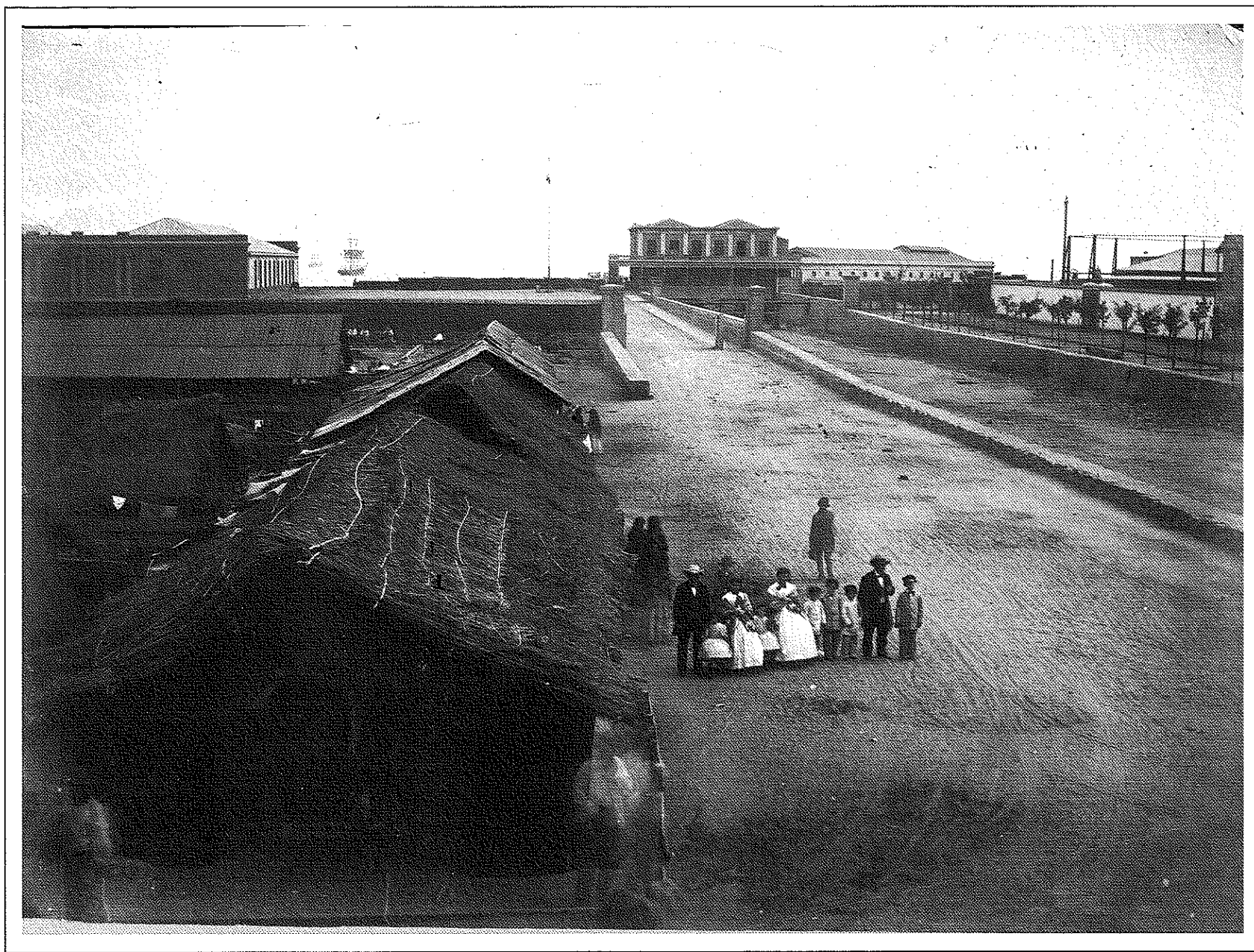

N. Registro [0002410] ABGH000/121/423
CASTRO Y ORDÓÑEZ, RAFAEL

Estación de ferrocarril de Valparaíso.
Valparaíso [Chile],
1863-02-06/1864-10-11. 1 fotografía sepia,
copia en papel albuminado a partir de
negativo al colodión húmedo sobre placa
de vidrio; 210 x 270 mm.

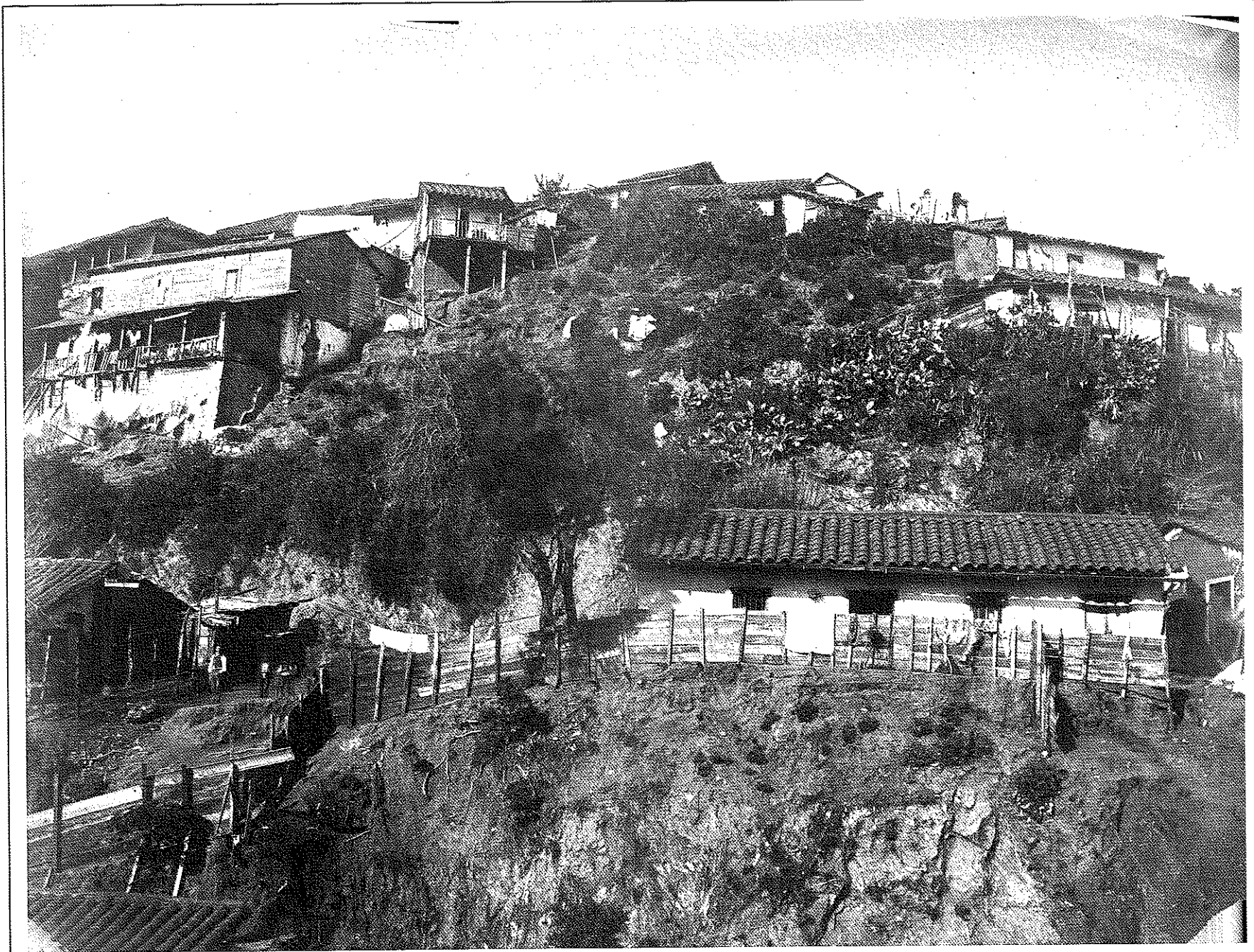

N. Registro [0002408] ABGH000/121/422
CASTRO Y ORDÓÑEZ, RAFAEL

[Casas en Valparaíso]. Valparaíso [Chile],
1863-02-06/1864-10-11. 1 fotografía sepia,
copia en papel albuminado a partir de
negativo al colodión húmedo sobre placa
de vidrio; 210 x 270 mm.

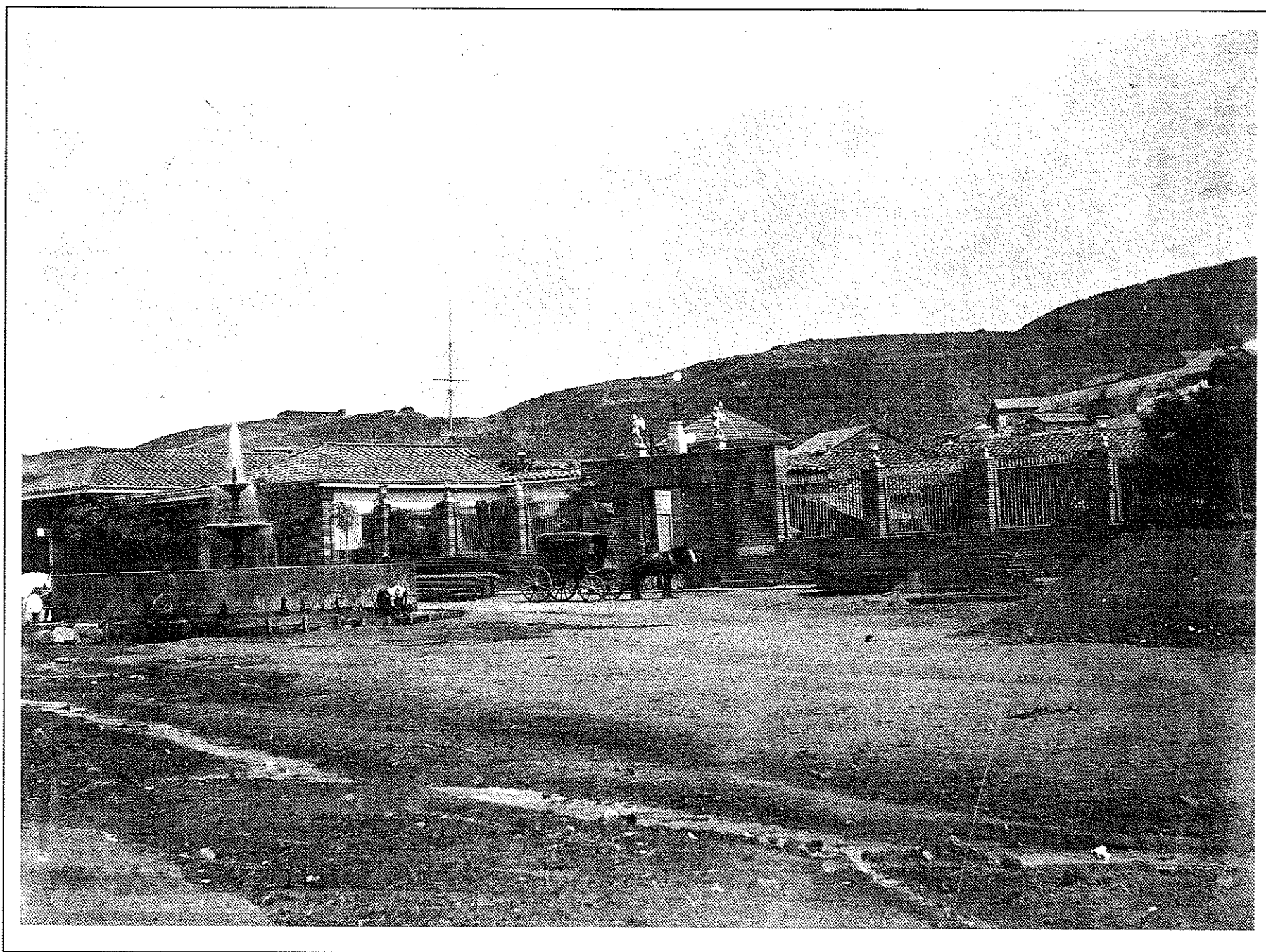

N. Registro [0002405] ABGH000/120/418
CASTRO Y ORDÓÑEZ, RAFAEL

Hospital de Valparaíso. Valparaíso [Chile],
1863-02-06/1864-10-11. 1 fotografía sepia,
copia en papel albuminado a partir de
negativo sobre vidrio al colodión húmedo;
220 x 280 mm en soporte 240 x 300 mm



N. Registro [0002403] ABGH000/120/414
CASTRO Y ORDÓÑEZ, RAFAEL

[Valparaíso]. Valparaíso [Chile],
1863-02-06/1864-10-11. 1 fotografía sepia,
copia en papel albuminado a partir de negativo
sobre placa de vidrio; 200 x 270 mm.



N. Registro [0002400] ABGH000/120/410
CASTRO Y ORDÓÑEZ, RAFAEL

[Valparaíso]. Valparaíso [Chile],
1863-02-06/1864-10-11. 1 fotografía sepia,
copia en papel albuminado a partir de
negativo al colodión húmedo sobre placa
de vidrio; 220 x 285 mm.



N. Registro [0002398] ABGH000/120/417 6 416
CASTRO Y ORDÓÑEZ, RAFAEL

Penal de Valparaíso. Valparaíso [Chile],
1863-02-06/1864-10-11. 1 fotografía sepia,
copia en papel albuminado a partir de
negativo al colodión húmedo sobre placa
de vidrio; 210 x 270 mm.

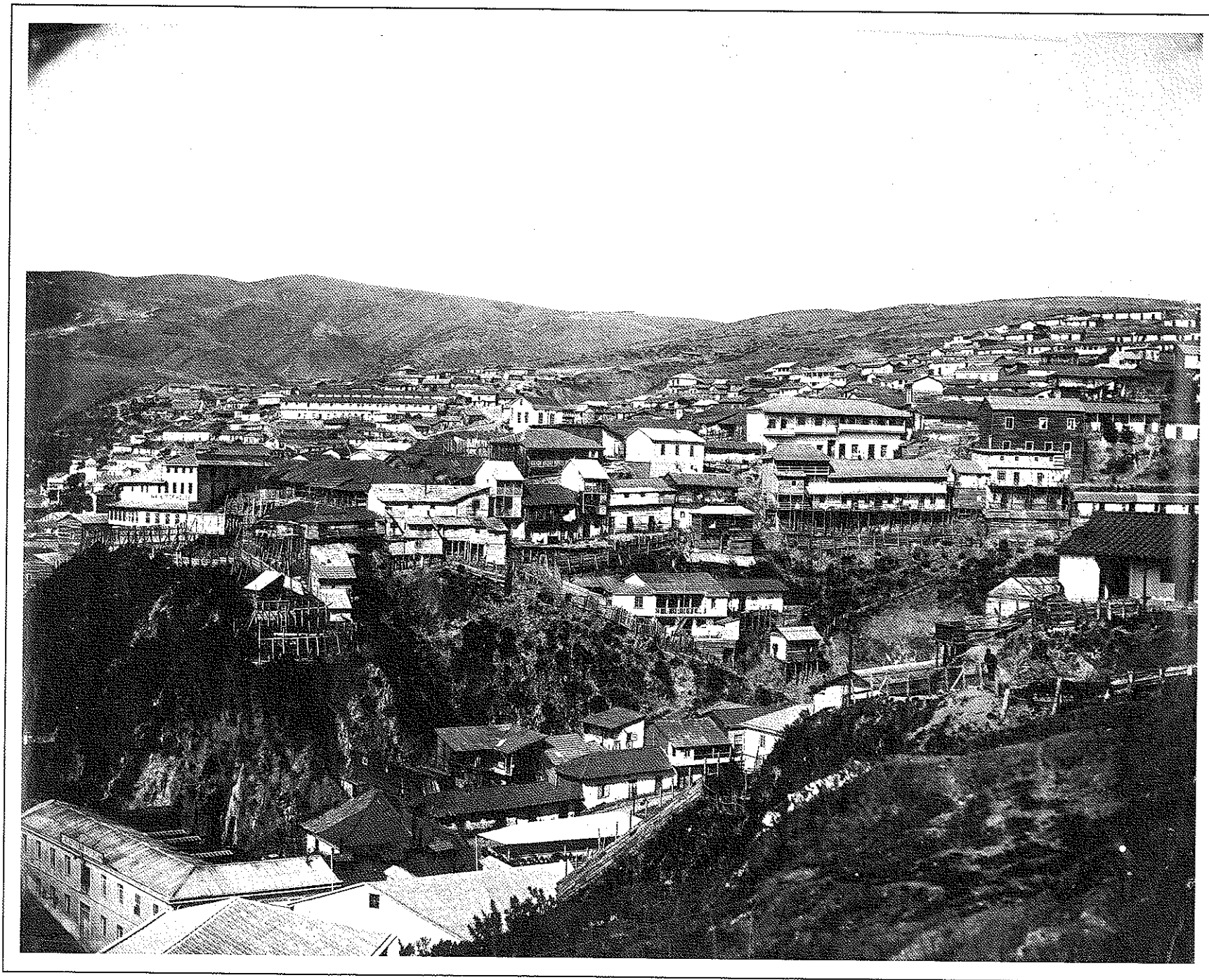

N. Registro [000238 ABGH000/120/412
CASTRO Y ORDÓNEZ, RAFAEL

Valparaiso. – Valparaíso [Chile],
1863-02-06/1864-10-11. 1 fotografía sepia,
copia en papel albuminado a partir de
negativo sobre vidrio al colodión húmedo;
210 x 290 mm en soporte 240 x 320 mm



N. Registro [0002383] ABGH000/120/408
CASTRO Y ORDÓNEZ, RAFAEL

[Valparaíso]. Valparaíso [Chile],
1863-02-06/1864-10-11. 1 fotografía sepia,
copia en papel albuminado a partir de
negativo al colodión húmedo sobre placa
de vidrio; 220 x 280 mm.



N. Registro [0002378] ABGH000/120/404
CASTRO Y ORDÓÑEZ, RAFAEL

Camino de Valparaiso a Santiago.
1863-02-06/1864-10-11. 1 fotografía sepia,
copia en papel albuminado a partir de
negativo al colodión húmedo sobre placa
de vidrio; 224 x 280 mm.



N. Registro [0002375] ABGH000/120/402
Castro y Ordóñez, Rafael

[Valparaíso]. Valparaíso [Chile],
1863-02-06/1864-10-11. 1 fotografía sepia,
copia en papel albuminado a partir de
negativo al colodión húmedo sobre placa
de vidrio; 210 x 270 mm.

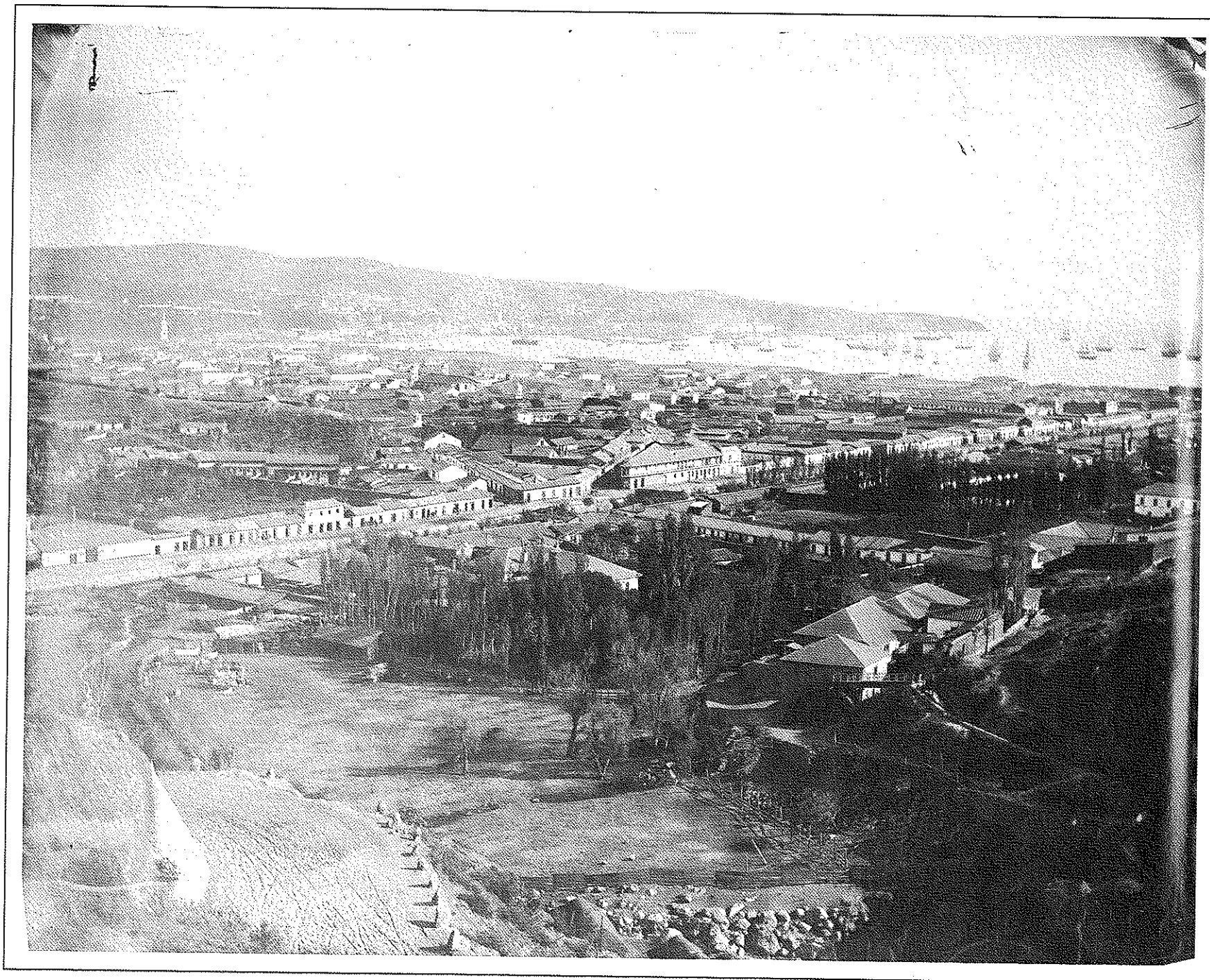

N. Registro [0002373] ABGH000/119/399
CASTRO Y ORDÓÑEZ, RAFAEL

[*Valparatso*]. Valparaíso [Chile],
1863-05-00/1863-06-00. 1 fotografía sepia,
copia en papel albuminado a partir de
negativo al colodión húmedo sobre placa
de vidrio; 230 x 280 mm.



N. Registro [0002371] ABGH000/120/401
CASTRO Y ORDÓÑEZ, RAFAEL

[Bahía de Valparaíso]. Valparaíso [Chile],
1863-02-06/1864-10-11. 1 fotografía sepia,
copia en papel albuminado a partir de
negativo al colodión húmedo sobre placa
de vidrio; 210 x 270 mm.

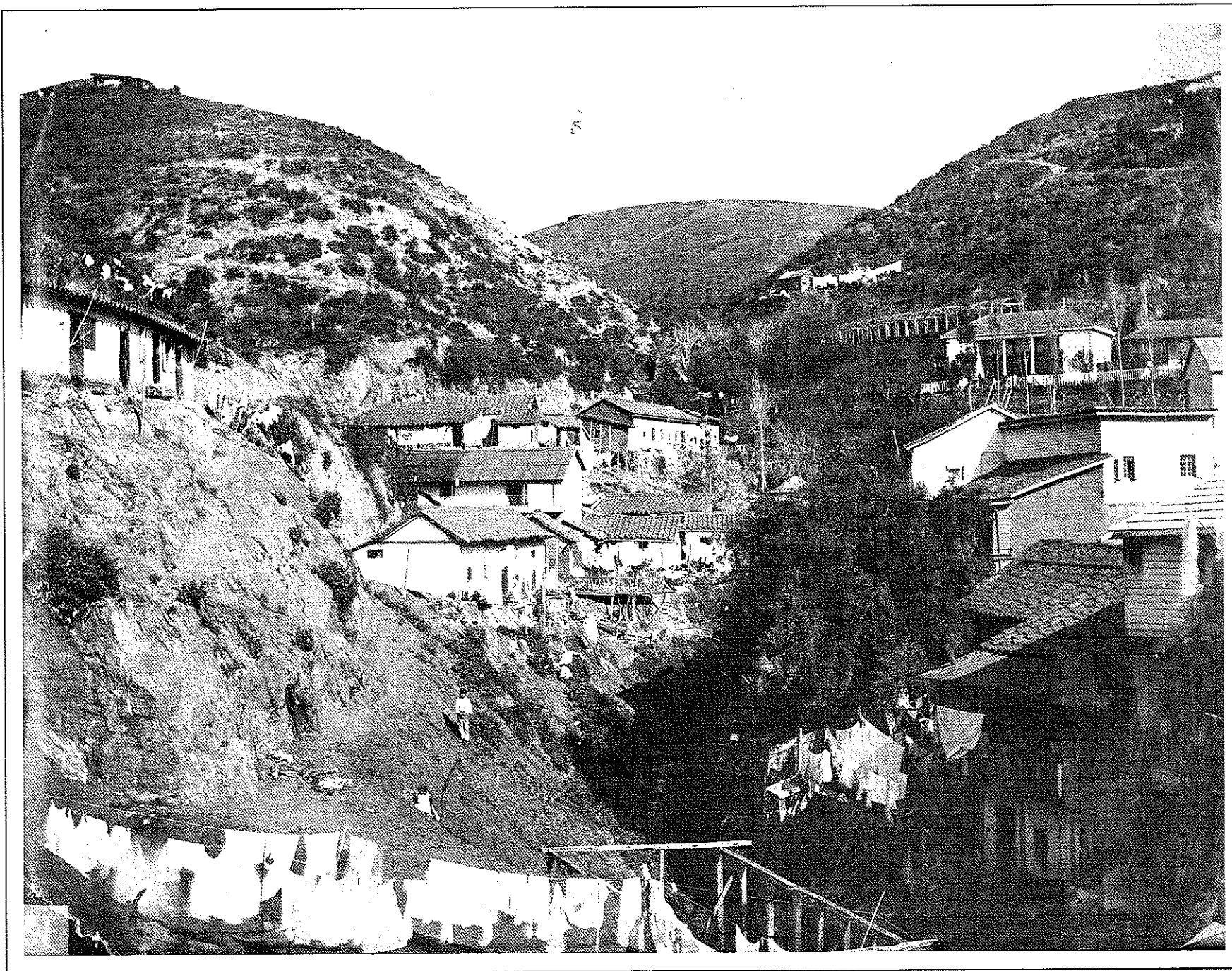

N. Registro [0002369] ABGH000/119/395
CASTRO Y ORDÓÑEZ, RAFAEL

[Casas en la quebrada de San Francisco].
Valparaíso [Chile],
1863-02-06-1864-10-11. 1 fotografía sepia,
copia en papel albuminado a partir de
negativo al colodión húmedo sobre placa
de vidrio; 222 x 284 mm.

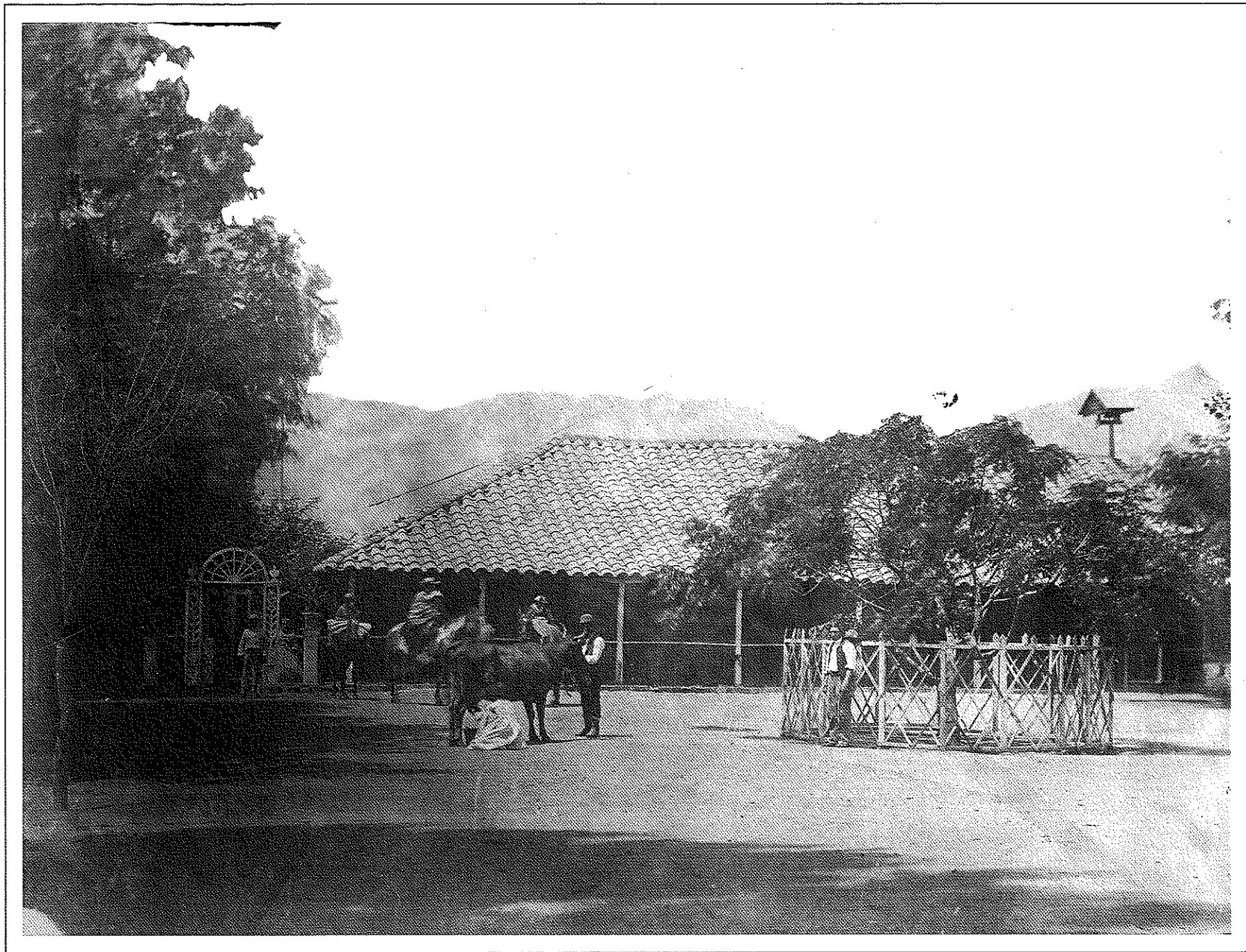

N. Registro [0002235] ABGH000/118/365
CASTRO Y ORDÓNEZ, RAFAEL

[Quinta Nueva Iberia en Quillota].
Quillota [Chile], 1863-02-06/1864-10-11. 1
fotografía sepia, copia en papel albuminado
a partir de negativo al colodión húmedo
sobre placa de vidrio; 204 x 270 mm.

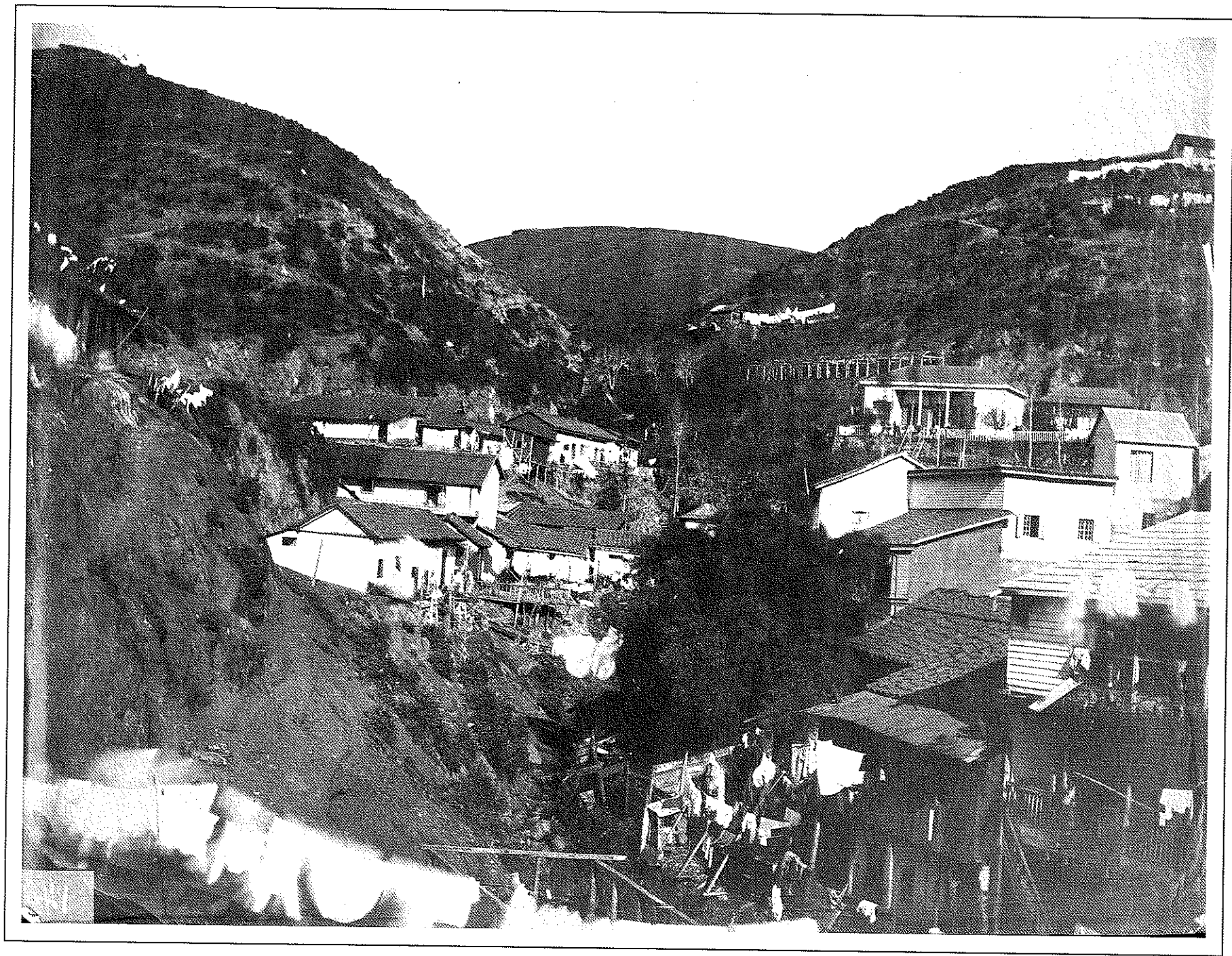

N. Registro [0002366] ABGH000/119/391
CASTRO Y ORDÓÑEZ, RAFAEL

[Casas en la quebrada de San Francisco].
Valparaíso [Chile], 1863-02-06-1864-10-11.
1 fotografía sepia, copia en papel albuminado
a partir de negativo al colodión húmedo
sobre placa de vidrio; 230 x 290 mm.

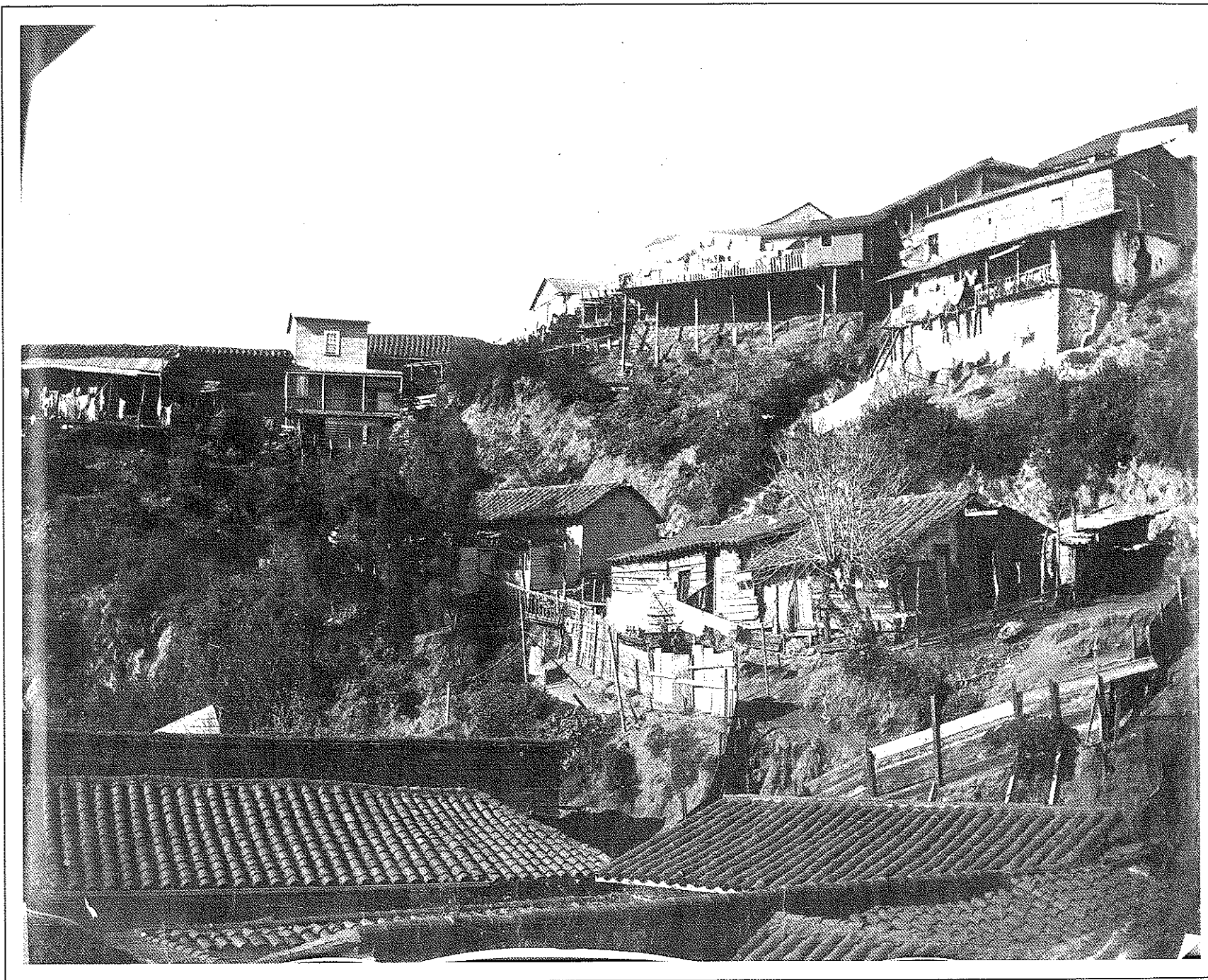

N. Registro [0002364] ABGH000/119/389
CASTRO Y ORDÓÑEZ, RAFAEL

[Casas en Valparaíso]. Valparaíso [Chile],
1863-02-06/1864-10-11. 1 fotografía sepia,
copia en papel albuminado a partir de
negativo al colodión húmedo sobre placa
de vidrio; 230 x 280 mm.

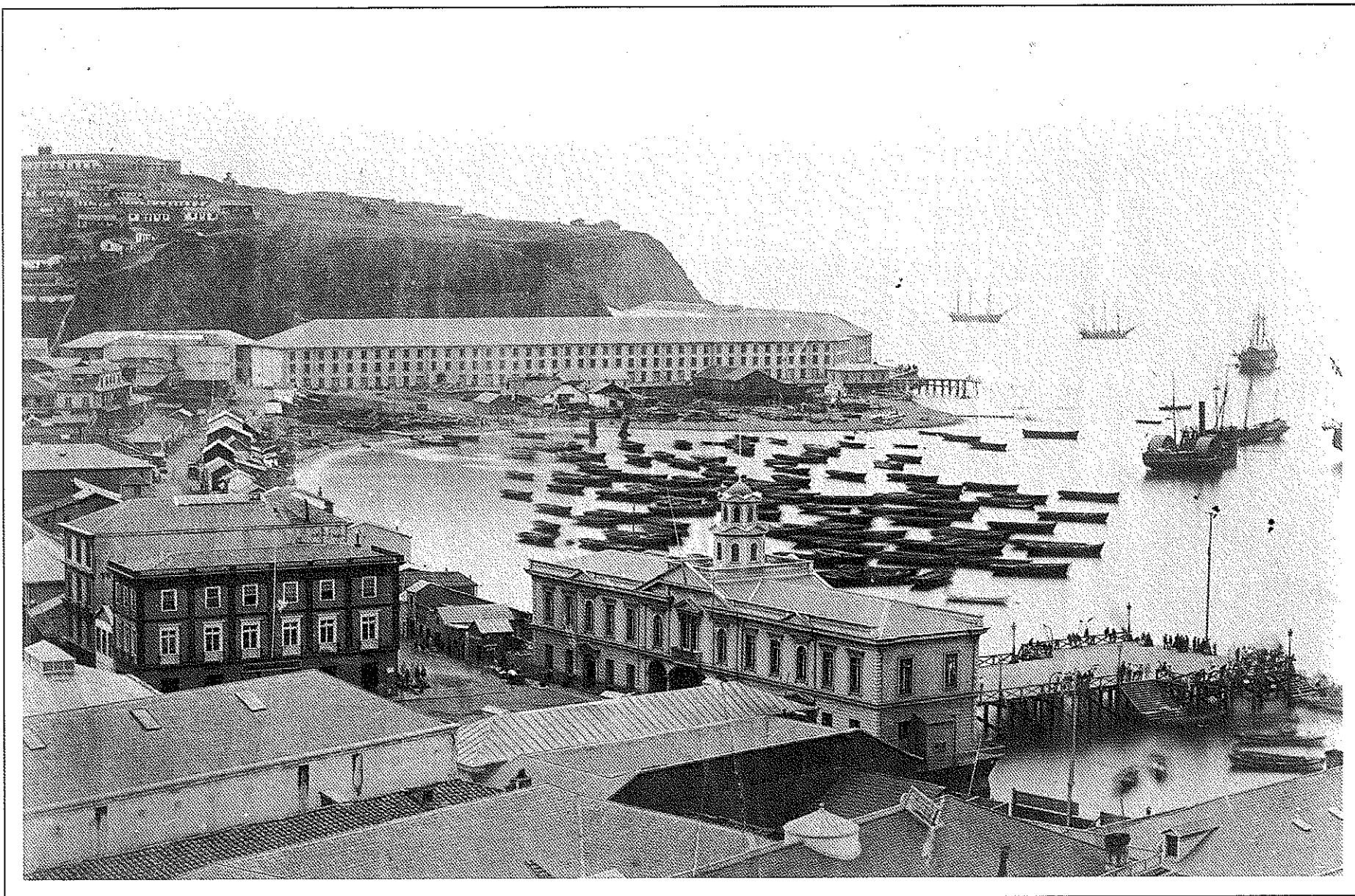

N. Registro [0002351] ABGH000/107/159
parecida a CN001/024/368 (n°80)
CASTRO Y ORDÓÑEZ, RAFAEL

Bolsa y almacenes fiscales.

Valparaíso [Chile], 1863-02-06/1864-10-11. 1
fotografía sepia, copia en papel albuminado
a partir de negativo sobre vidrio al colodión
húmedo; 130 x 210 mm.



N. Registro [0002350] ABGH000/107/157
CASTRO Y ORDÓÑEZ, RAFAEL

[Valparaíso]. Valparaíso [Chile],
1863-02-06/1864-10-11. 1 fotografía sepia,
copia en papel albuminado a partir de
negativo al colodión húmedo sobre placa
de vidrio; 128 x 197 mm.

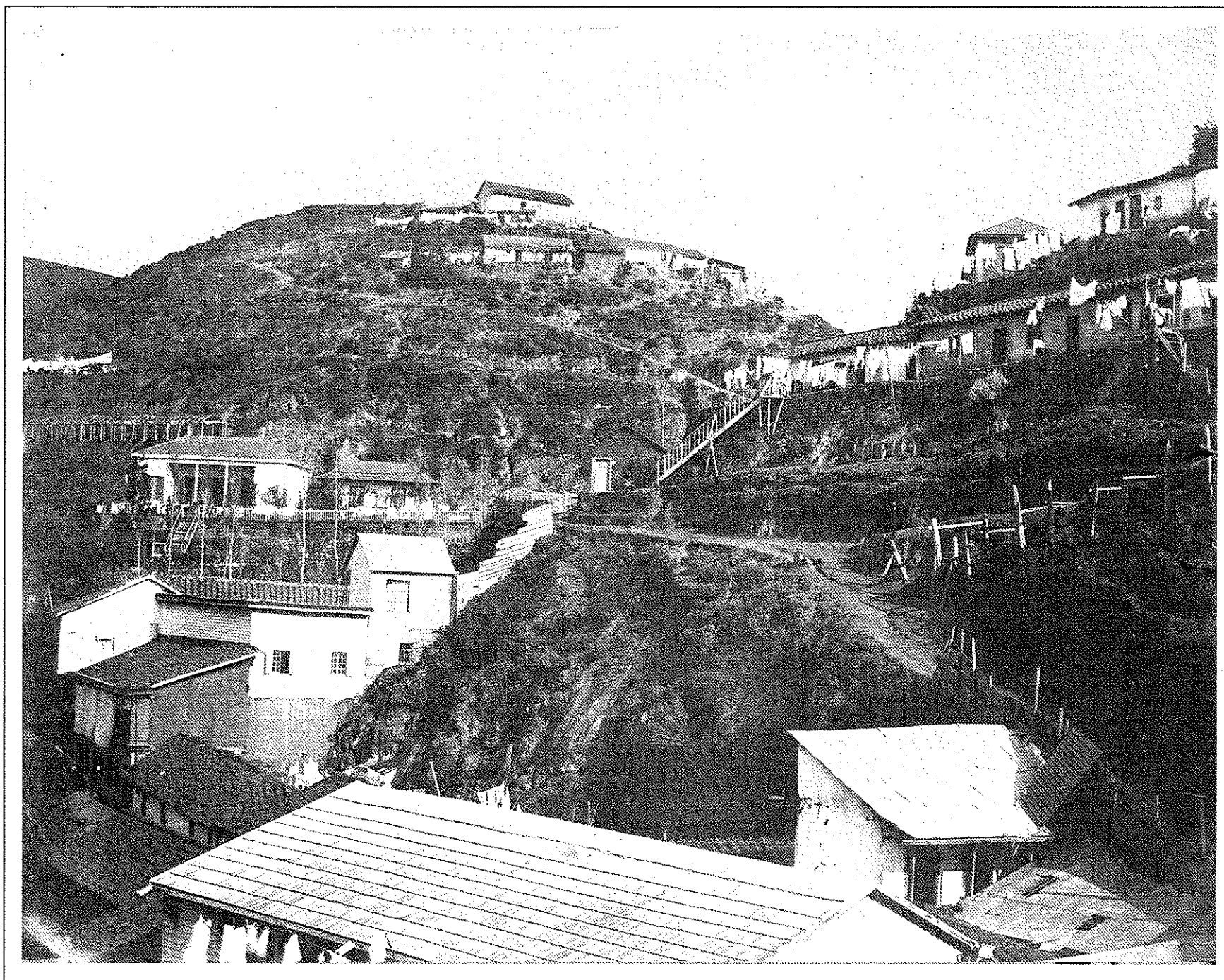

N. Registro [0002349] ABGH000/1119/390
CASTRO Y ORDÓÑEZ, RAFAEL

[*Casas en Valparaíso*]. Valparaíso [Chile],
1863-02-06/1864-10-11. 1 fotografía sepia,
copia en papel albuminado a partir de
negativo sobre placa de vidrio; 200 x 260
mm y 210 x 270 mm.

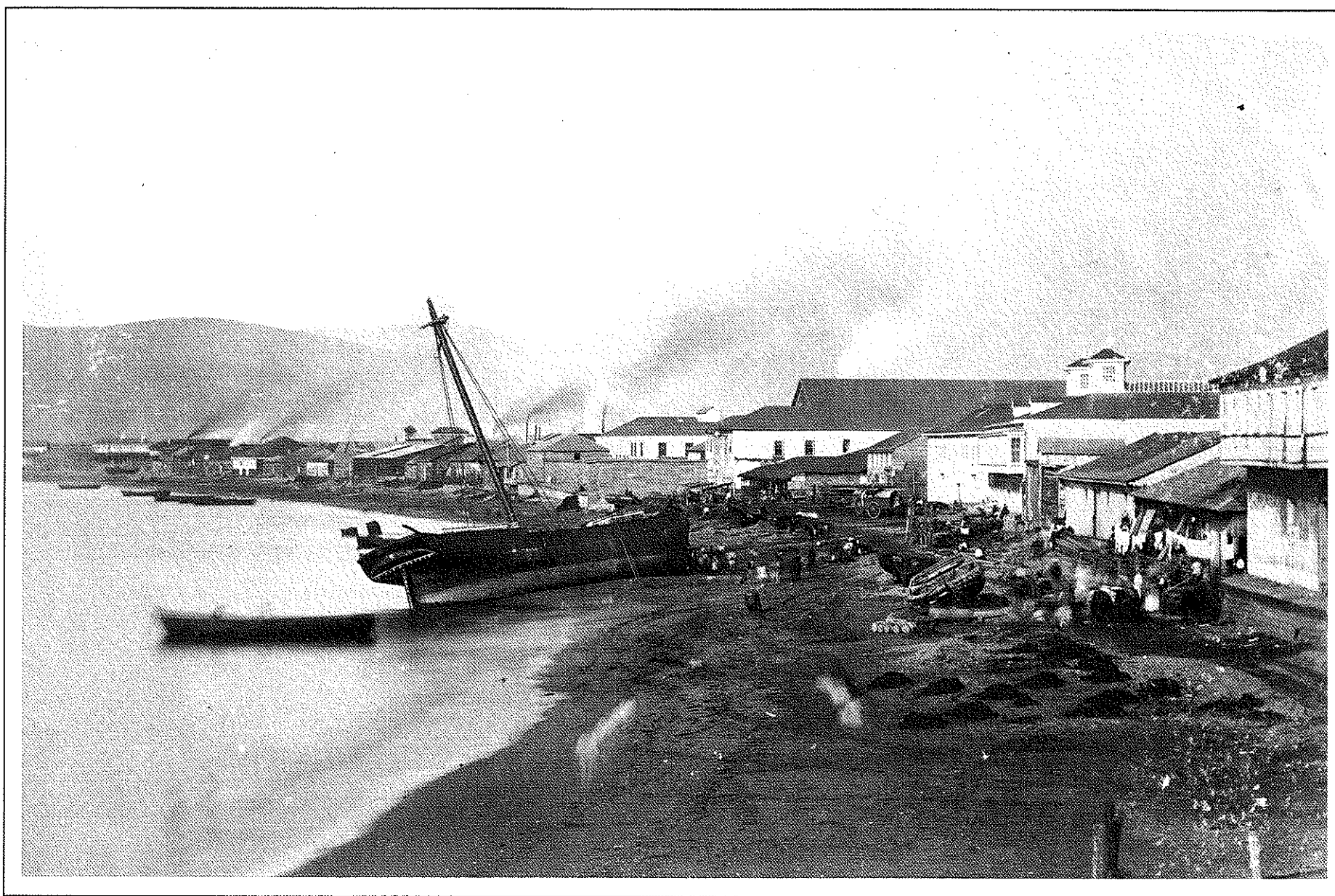

N. Registro [0002347] ABGH000/108/175
CASTRO Y ORDÓÑEZ, RAFAEL

[*Valparaíso*]. Valparaíso [Chile],
1863-02-06/1864-10-11. 1 fotografía sepia,
copia en papel albuminado a partir de
negativo al colodión húmedo sobre placa
de vidrio; 140 x 220 mm.

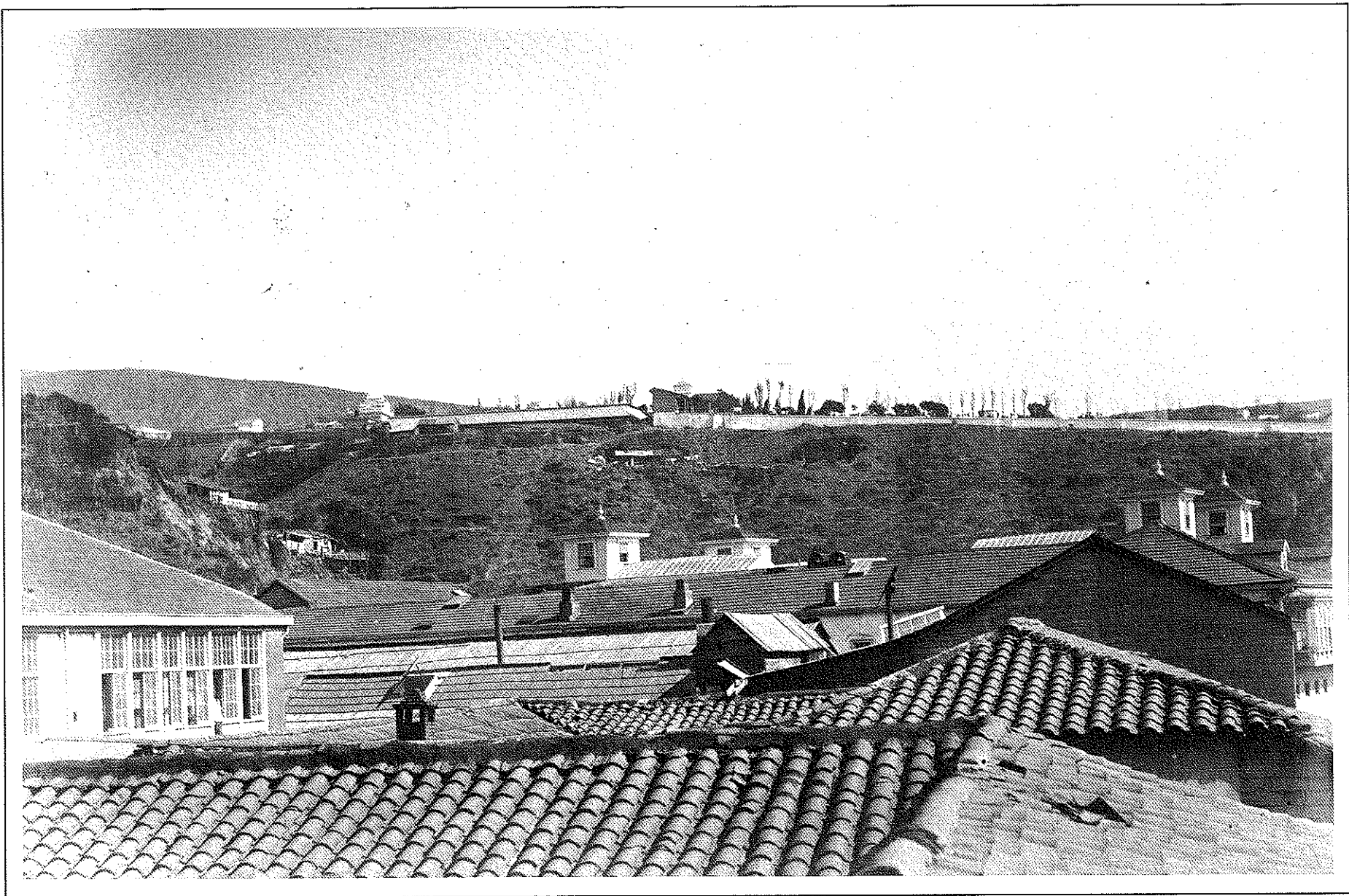

N. Registro [0002343] ABGH000/108/173
CASTRO Y ORDÓÑEZ, RAFAEL

[Tejados en Valparaíso]. Valparaíso [Chile],
1863-02-06/1864-10-11. 1 fotografía sepia,
copia en papel albuminado a partir de
negativo al colodión húmedo sobre placa
de vidrio; 130 x 200 mm.

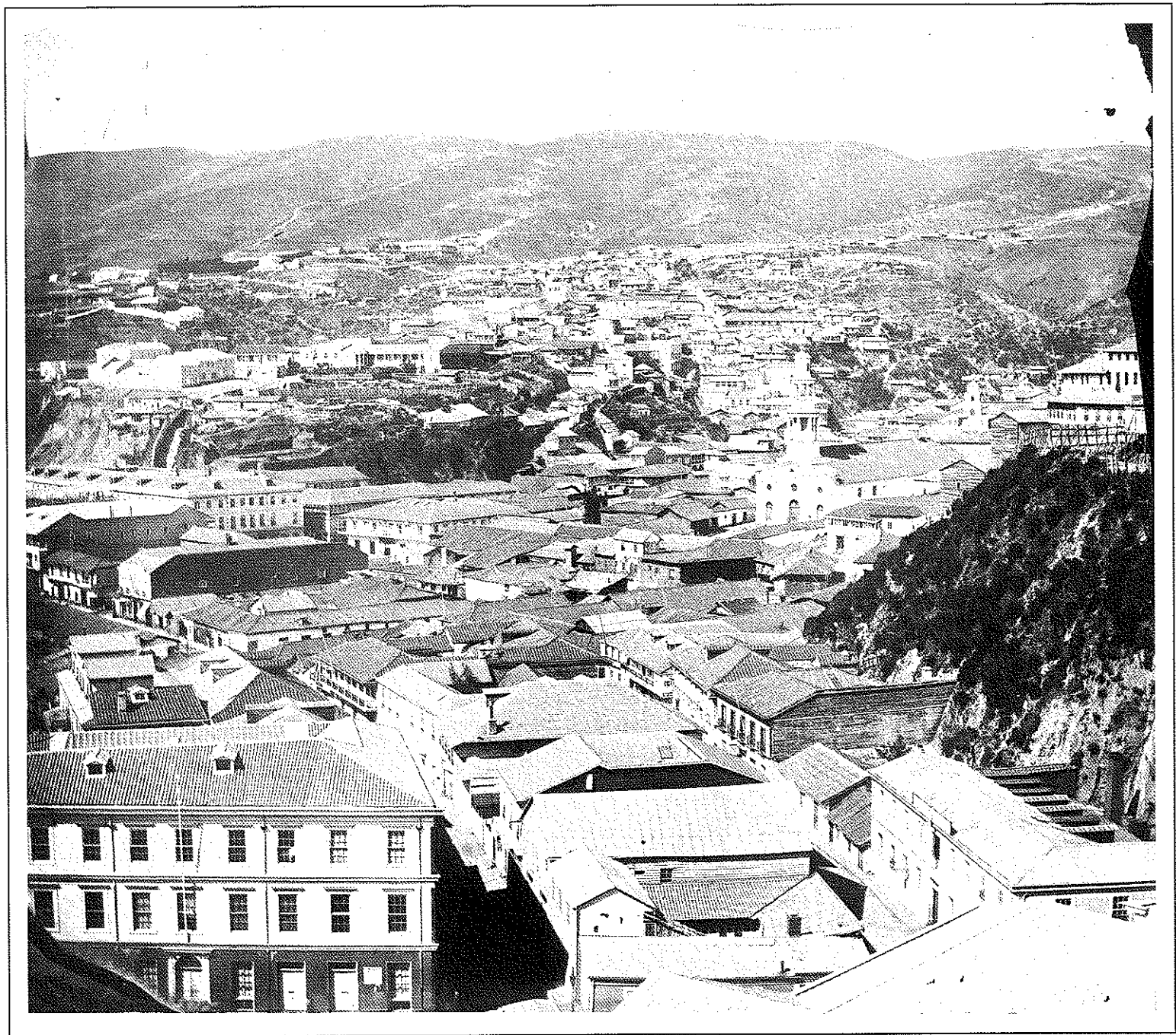

N. Registro [0002340] ABGH000/108/170
CASTRO Y ORDÓÑEZ, RAFAEL

Barrio de San Francisco y Matriz.
Valparaíso [Chile],
1863-02-06/1864-10-11. 1 fotografía sepia,
copia en papel albuminado a partir de
negativo sobre vidrio al colodión húmedo;
210 x 270 mm en soporte 240 x 310 mm

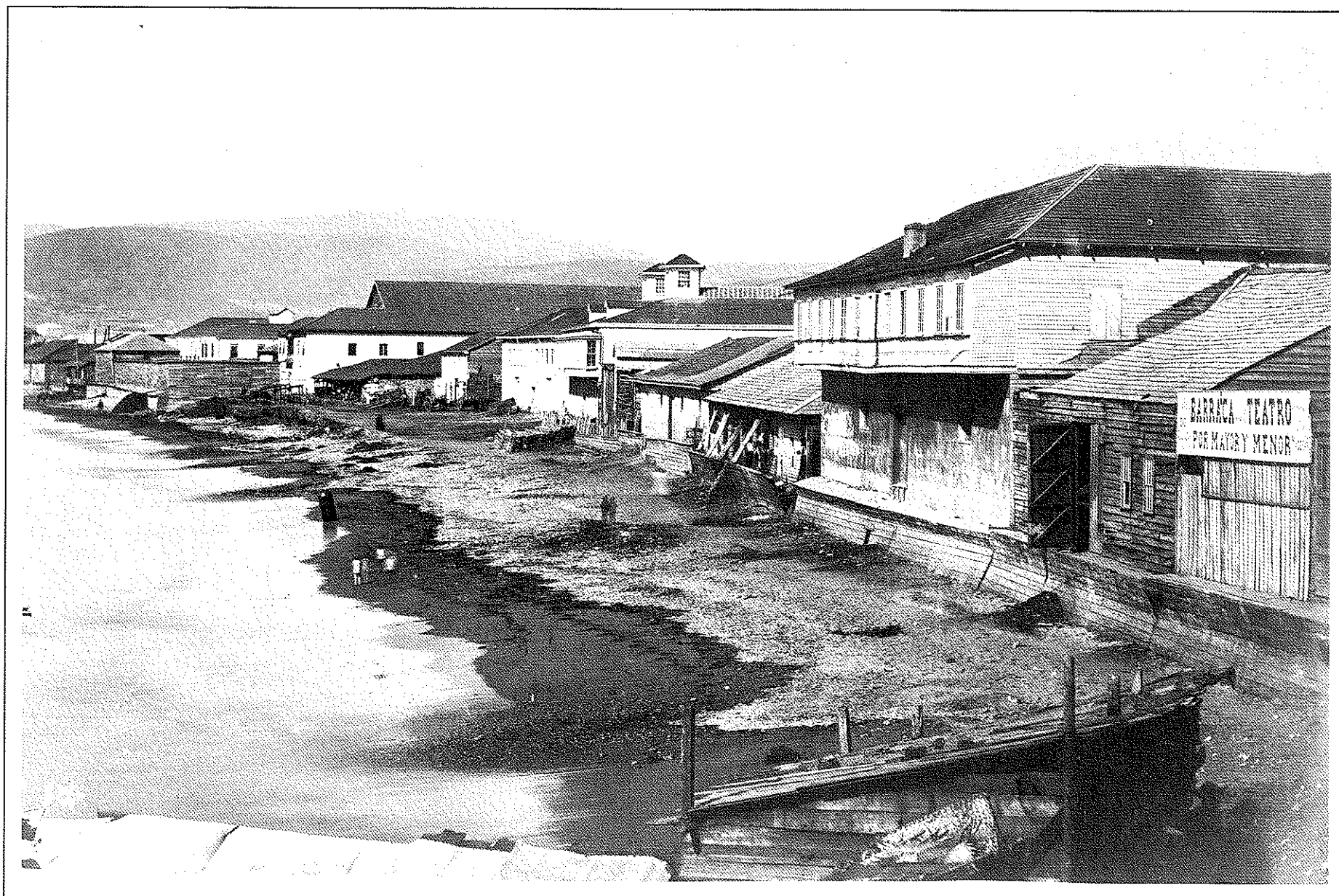

N. Registro [0002338] ABGH000/108/167
CASTRO Y ORDÓÑEZ, RAFAEL

[Playa de Valparaíso]. Valparaíso [Chile],
1863-02-06/1864-10-11. 1 fotografía sepia,
copia en papel albuminado a partir de
negativo sobre placa de vidrio; 130 x 200
mm y 140 x 210 mm.

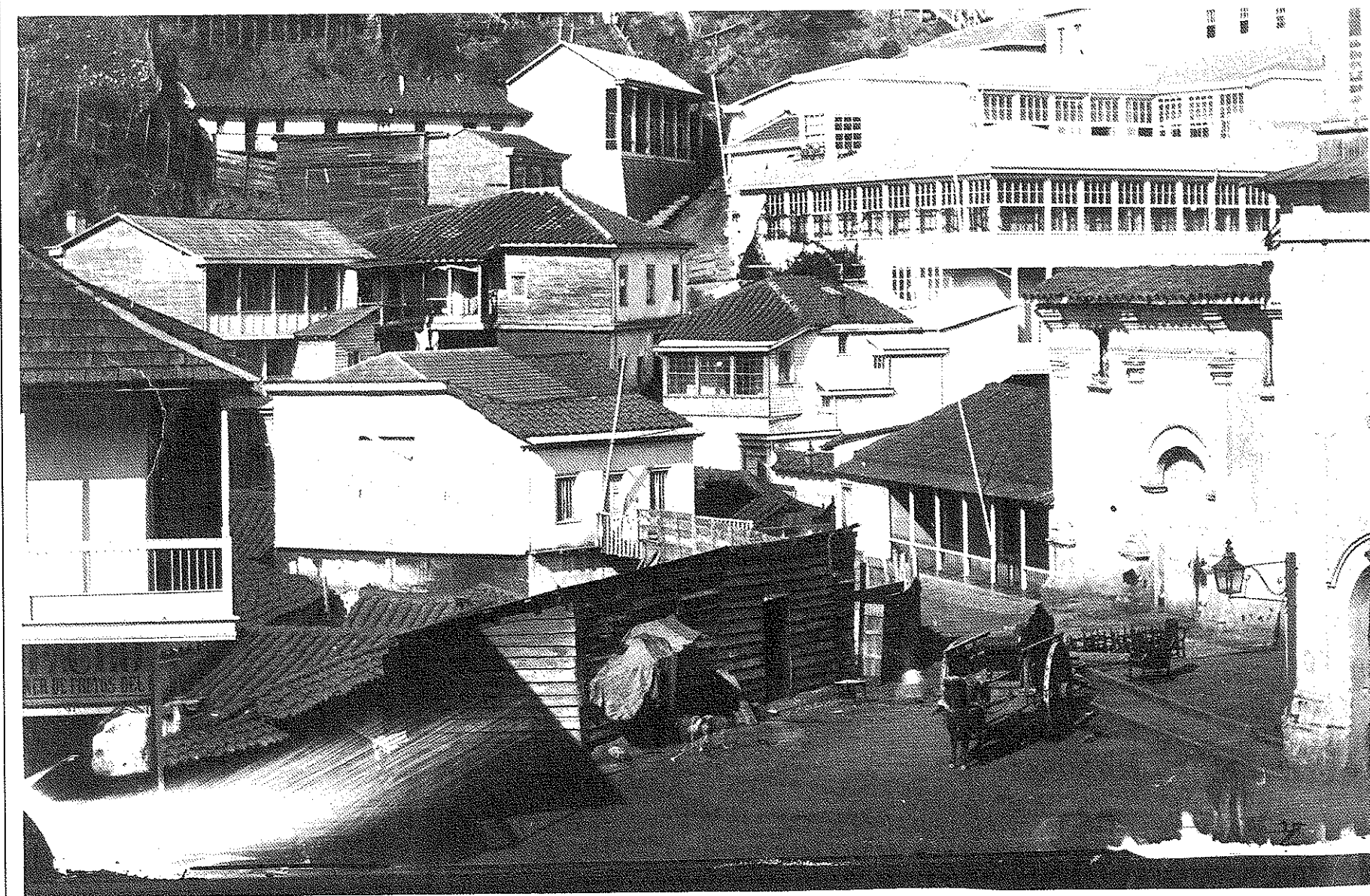

N. Registro [0002337] ABGH000/108/165
CASTRO Y ORDÓÑEZ, RAFAEL

[Casas en Valparaíso]. Valparaíso [Chile],
1863-02-06/1864-10-11. 1 fotografía sepia,
copia en papel albuminado a partir de
negativo al colodión húmedo sobre placa
de vidrio; 140 x 210 mm.

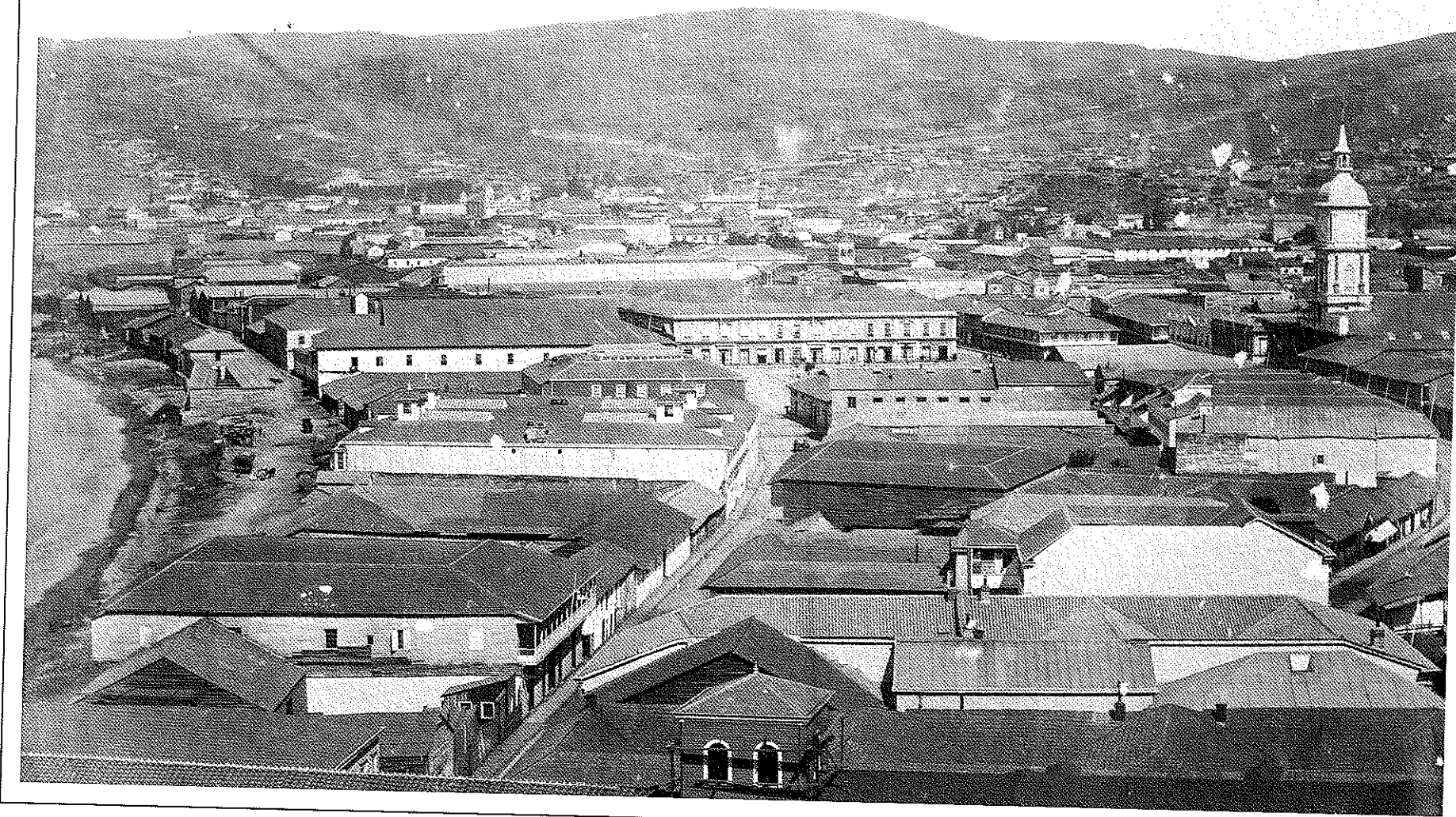

N. Registro [0002327] ABGH000/108/163
CASTRO Y ORDÓÑEZ, RAFAEL

[Vista general del Almendral].
Valparaíso [Chile],
1863-02-06/1864-10-11. 1 fotografía sepia,
copia en papel aluminado a partir de
negativo sobre vidrio al colodión húmedo;
140 x 210 mm.



N. Registro [0002321] ABGH000/108/177
CASTRO Y ORDÓNEZ, RAFAEL

[Palacio de la Intendencia].

Valparaíso [Chile],
1863-02-06/1864-10-11. 1 fotografía sepia,
copia en papel albuminado a partir de
negativo al colodión húmedo sobre placa
de vidrio; 130 x 200 mm.

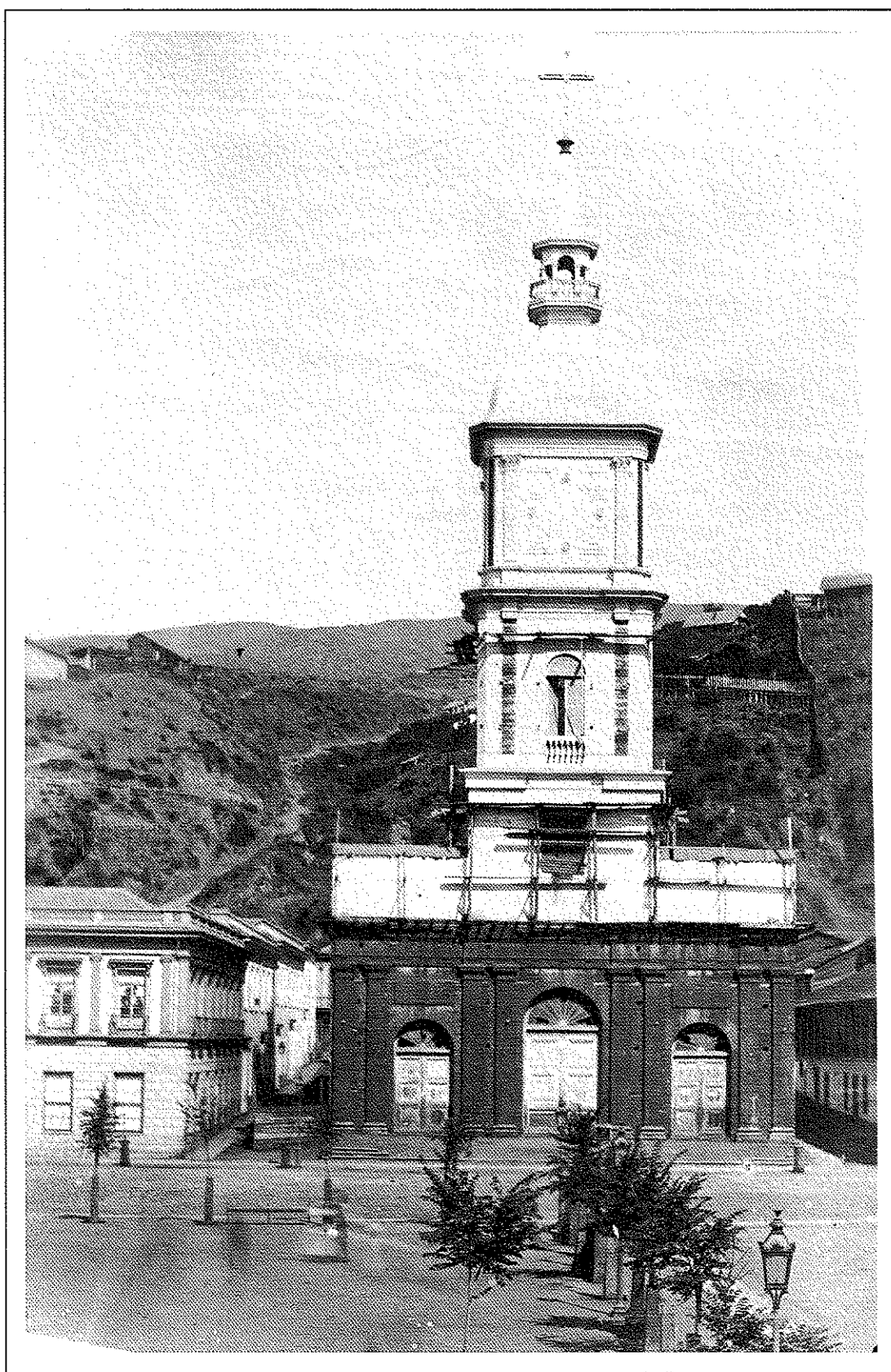

N. Registro [0002317] ABGH000/108/162
CASTRO Y ORDÓÑEZ, RAFAEL

[Plaza de la Victoria]. Valparaíso [Chile],
1863-02-06/1864-10-11. 1 fotografía sepia,
copia en papel albuminado a partir de
negativo al colodión húmedo sobre placa
de vidrio; 210 x 140 mm.



N. Registro [0002305] ABGH000/119/383
CASTRO Y ORDÓÑEZ, RAFAEL

[Localidad en Santiago]. Santiago [Chile],
1863-05-00/1863-06-00. 1 fotografía sepia,
copia en papel albuminado a partir de
negativo al colodión húmedo sobre placa
de vidrio; 200 x 270 mm.

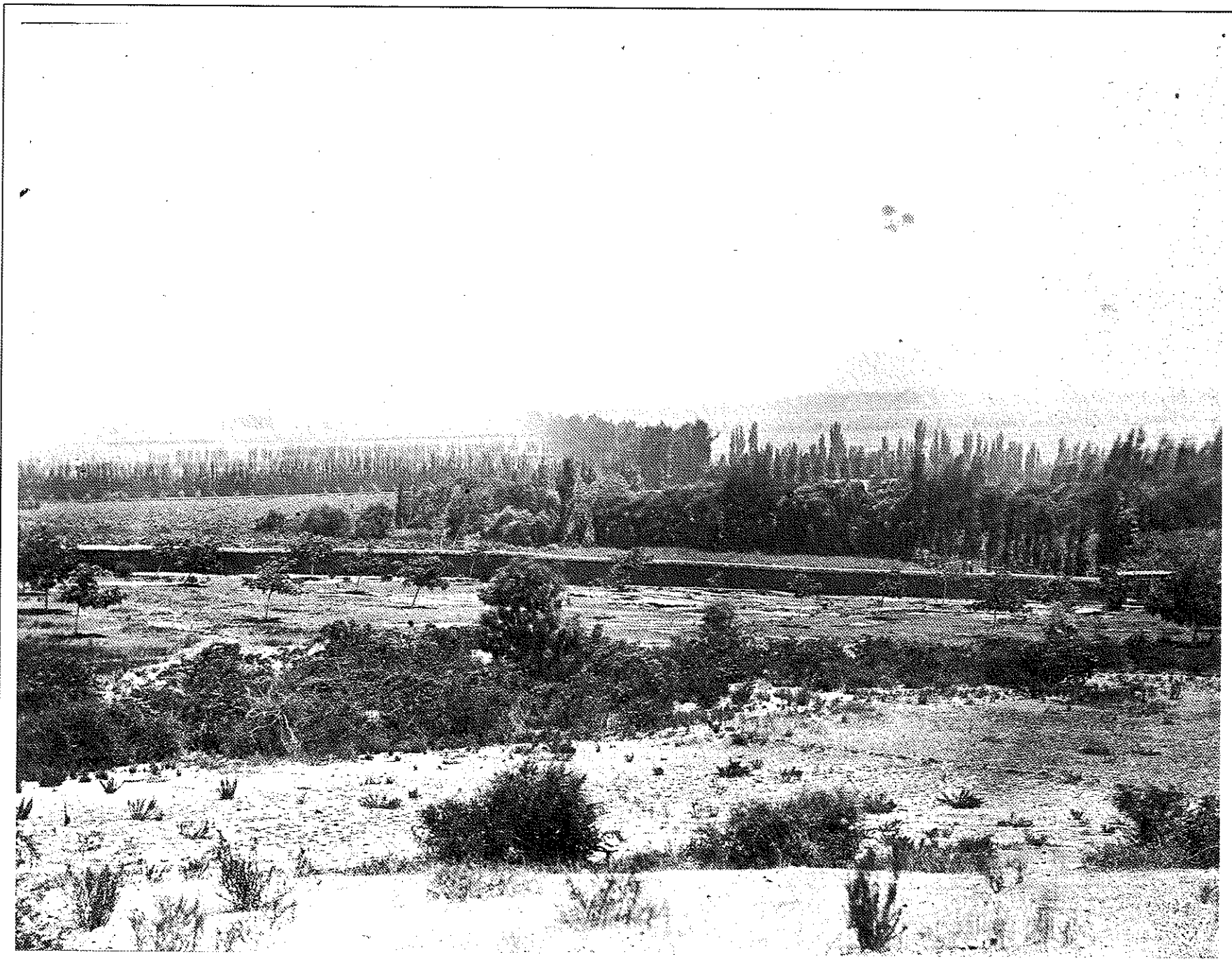

N. Registro [0002300] ABGH000/119/381
CASTRO Y ORDÓÑEZ, RAFAEL

[Paisaje de Santiago]. Santiago [Chile],
1863-05-00/1863-06-00. 1 fotografía sepia,
copia en papel albuminado a partir de
negativo al colodión húmedo sobre placa
de vidrio; 210 x 270 mm.



N. Registro [0002293] ABGH000/118/380
CASTRO Y ORDÓÑEZ, RAFAEL

[Quinta Nueva Iberia en Quillota].
Quillota [Chile], 1863-02-06/1864-10-11. 1
fotografía sepia, copia en papel aluminado
a partir de negativo sobre placa de vidrio;
200 x 270 mm.



N. Registro [0002291] ABGH000/118/379
CASTRO Y ORDÓÑEZ, RAFAEL

[*Camino en Chile*]. Santiago [Chile],
1863-05-00/1863-06-00. 1 fotografía sepia,
copia en papel albuminado a partir de
negativo al colodión húmedo sobre placa
de vidrio; 210 x 270 mm.

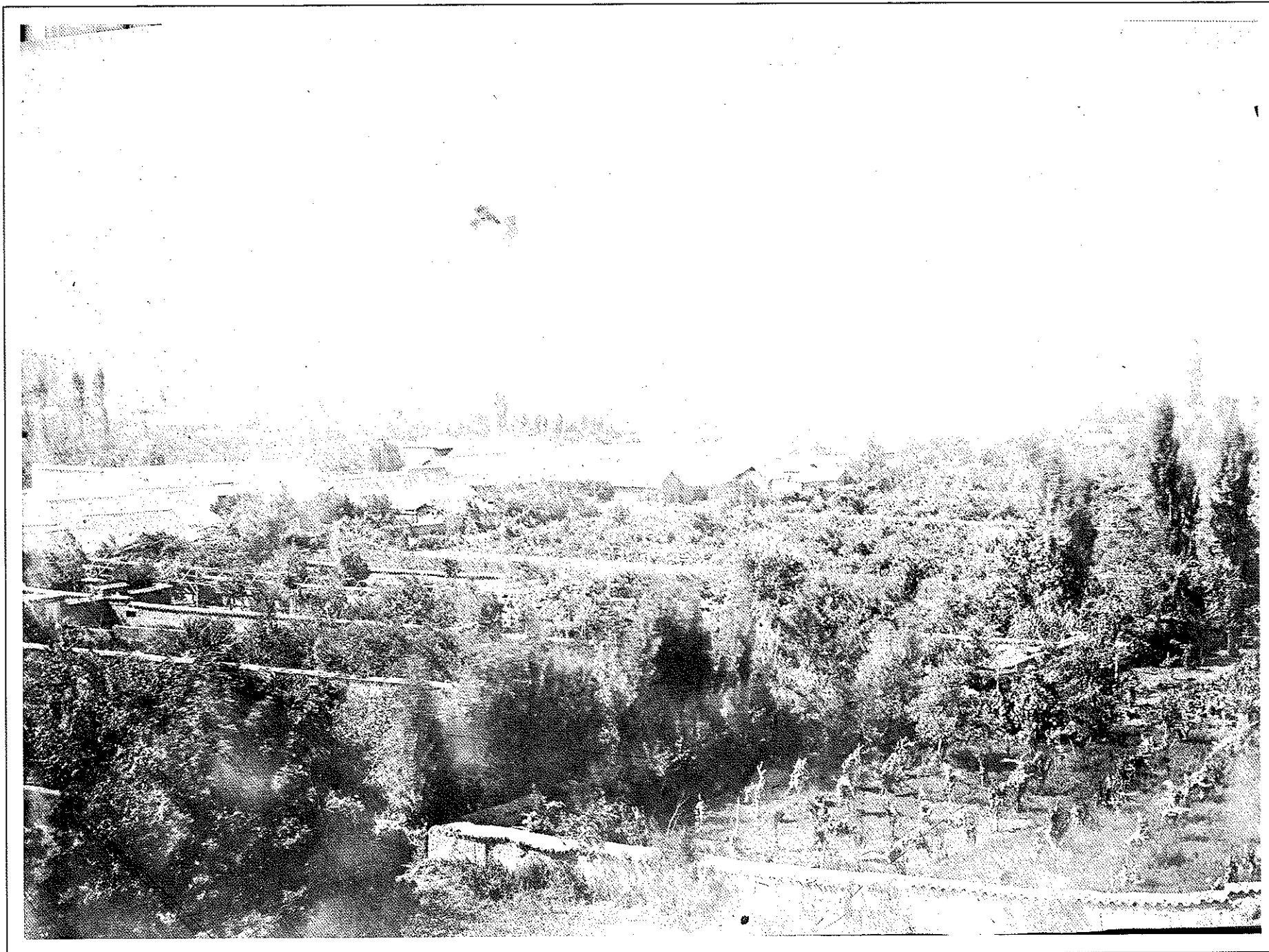

N. Registro [0002289] ABGH000/118/378
CASTRO Y ORDÓÑEZ, RAFAEL

[Localidad en Santiago]. Santiago [Chile],
1863-05-00/1863-06-00. 1 fotografía sepia,
copia en papel albuminado a partir de
negativo al colodión húmedo sobre placa
de vidrio; 200 x 270 mm.



N. Registro [0002278] ABGH000/118/377

N. Registro [0005989] CN000/005/075

CASTRO Y ORDÓÑEZ, RAFAEL

[Costado sur de la Plaza de Armas].

Santiago [Chile],

1863-05-00/1863-06-00. 1 fotografía sepia,

copia en papel albuminado a partir de

negativo al colodión húmedo sobre placa

de vidrio; 200 x 270 mm.



N. Registro [0002277] ABGH000/118/375
CASTRO Y ORDÓNEZ, RAFAEL

[Camino en Chile]. Santiago [Chile],
1863-05-00/1863-06-00. 1 fotografía sepia,
copia en papel albuminado a partir de
negativo sobre placa de vidrio; 210 x 270 mm.

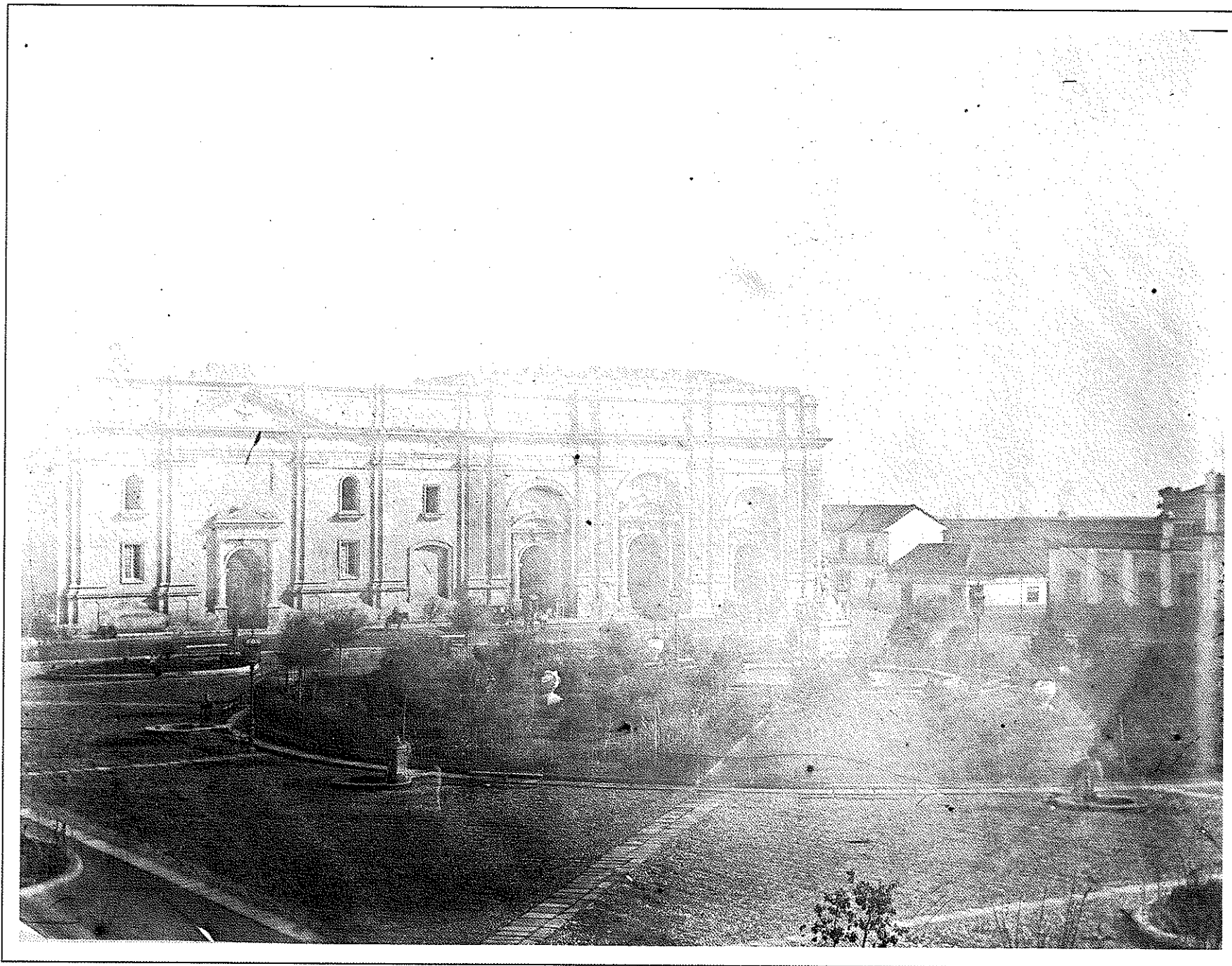

N. Registro [0002276] ABGH000/118/371

CASTRO Y ORDÓÑEZ, RAFAEL

Catedral de Santiago. Santiago [Chile], 1863-05-00/1863-06-00. 1 fotografía sepia, copia en papel albuminado a partir de negativo sobre vidrio al colodión húmedo; 190 x 250 mm en soporte 240 x 320 mm o menos.

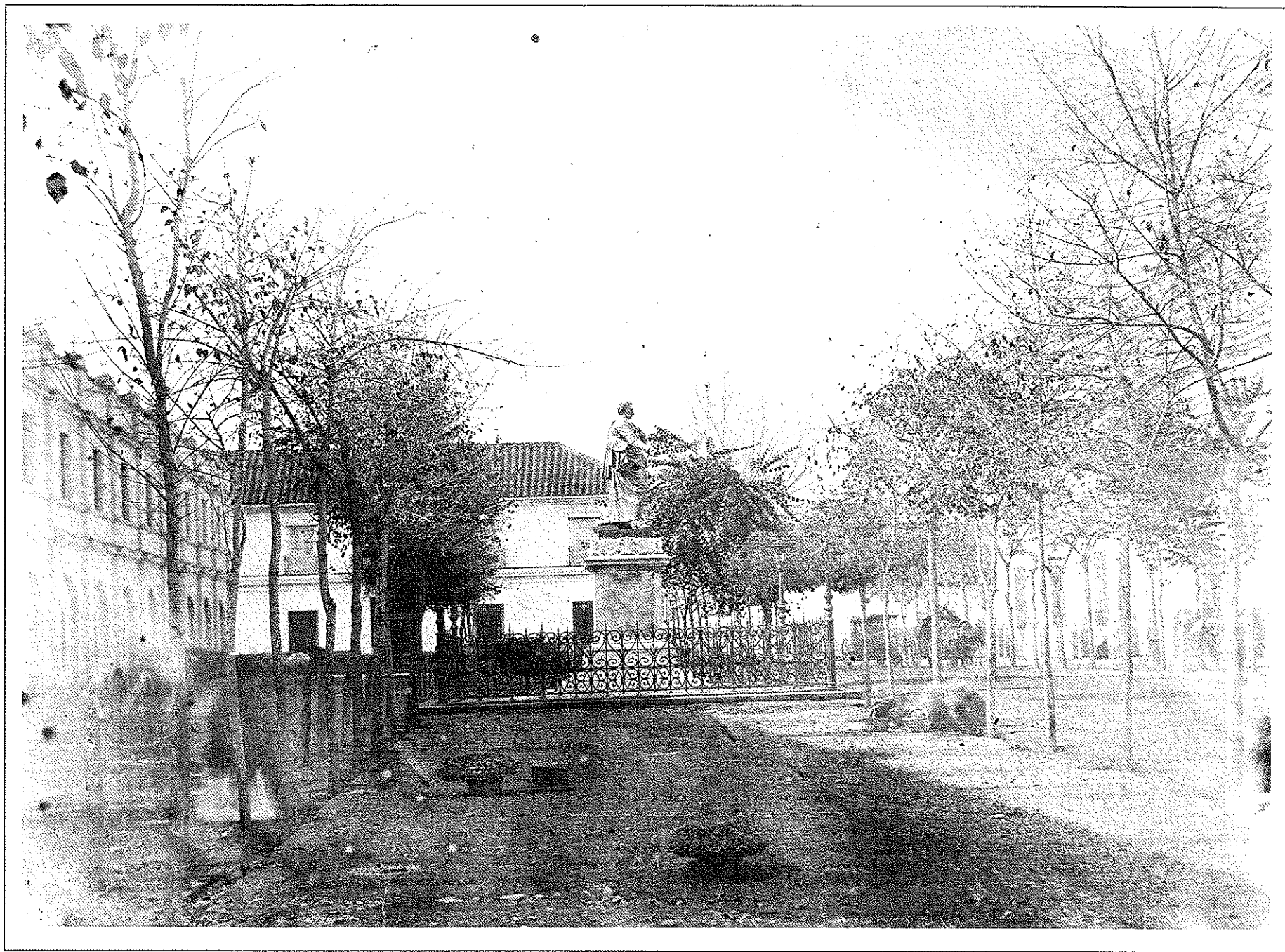

N. Registro [0002275] ABGH000/118/369
CASTRO Y ORDÓÑEZ, RAFAEL

Estatua de Portales. Santiago [Chile],
1863-05-00/1863-06-00. 1 fotografía sepia,
copia en papel albuminado a partir de
negativo al colodión húmedo sobre placa
de vidrio; 210 x 270 mm.

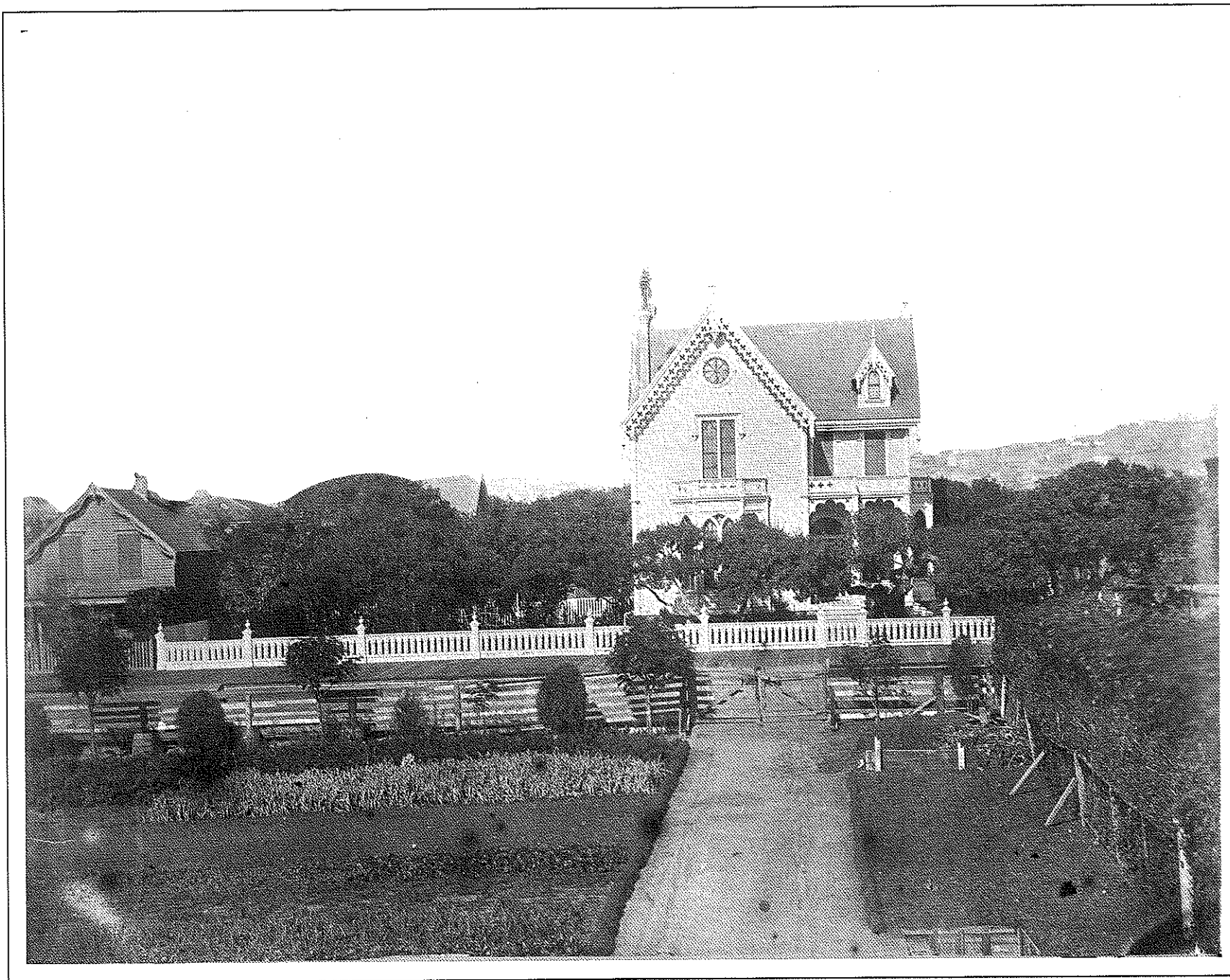

N. Registro [0002274] ABGH000/118/368
CASTRO Y ORDÓÑEZ, RAFAEL

[*Casa en Santiago*]. Santiago [Chile],
1863-05-00/1863-06-00. 1 fotografía sepia,
copia en papel albuminado a partir de
negativo al colodión húmedo sobre placa
de vidrio; 210 x 270 mm.

N. Registro [0005916] ABGH000/126/551

RENARD, CARLOS

*Frederic Leybold. Santiago (Chile),
[1863] Mythos, 35, Calle de la Bandera-
Santiago- 1 fot. sobre carte-de-visite: sepia,
papel albúmina a partir de negativo sobre
vidrio; 88 x 53 mm.*



MYTHOS, 35, Calle de la Bandera. _____ SANTIAGO.

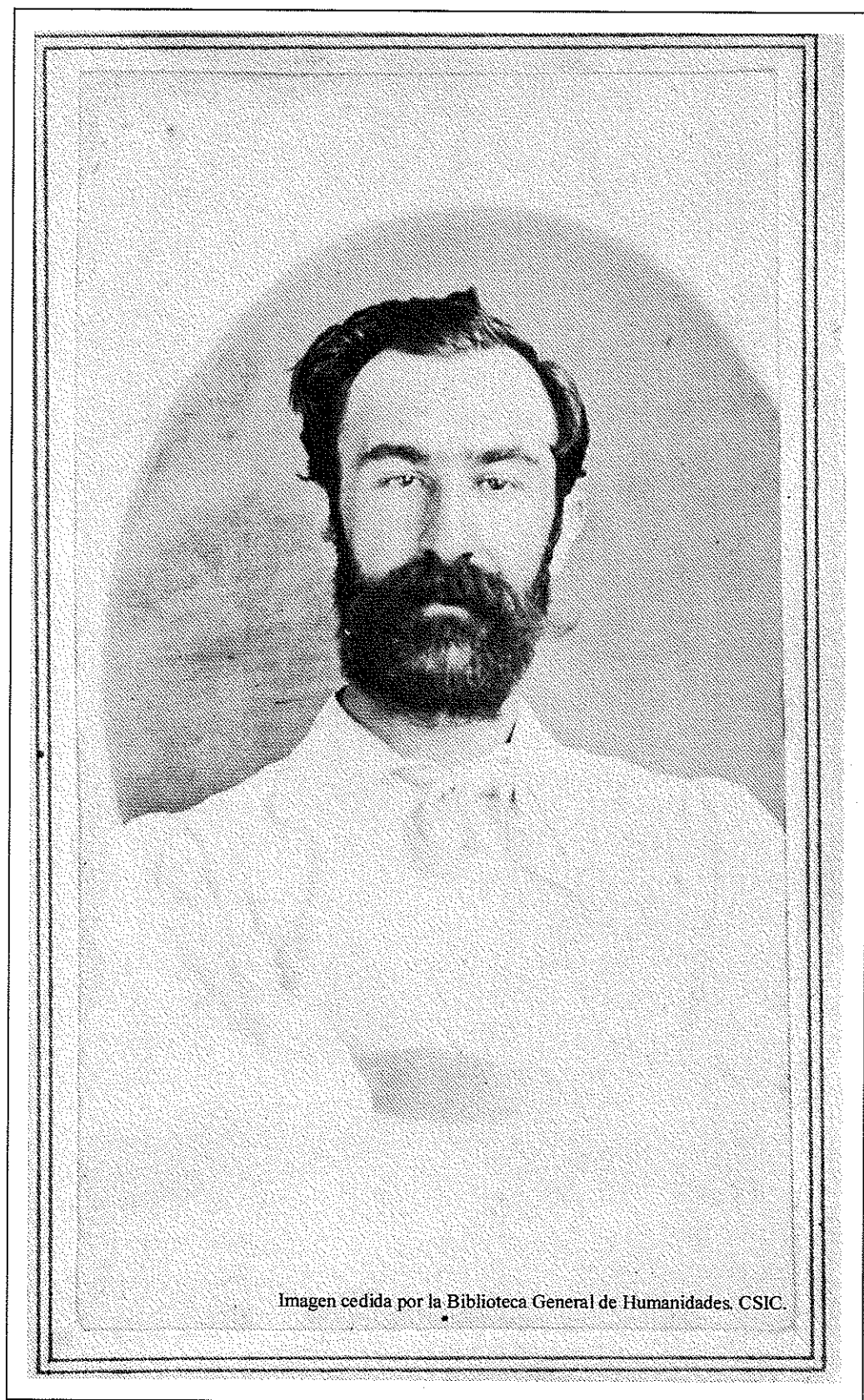

N. Registro [0000820] ABGH000/113/266
TOSSELL, RICARDO

Retrato de Marcos Jiménez de la Espada.
Chile, [1863-02-09/1863-06-15]. 1 fot.
sobre *carte-de-visite*: sepia, copia en
albúmina sobre placa de vidrio; 93 x 53 mm.

N. Registro [0000890] ABGH000/200/615
CASTRO Y ORDÓÑEZ, RAFAEL

[Naipes patagones]

Dibujo- 1862-08-10/1866-01-18- 1 h.
(21 dibujos): grafito; imagen diferentes
medidas, en h. 32 x 23 cm.

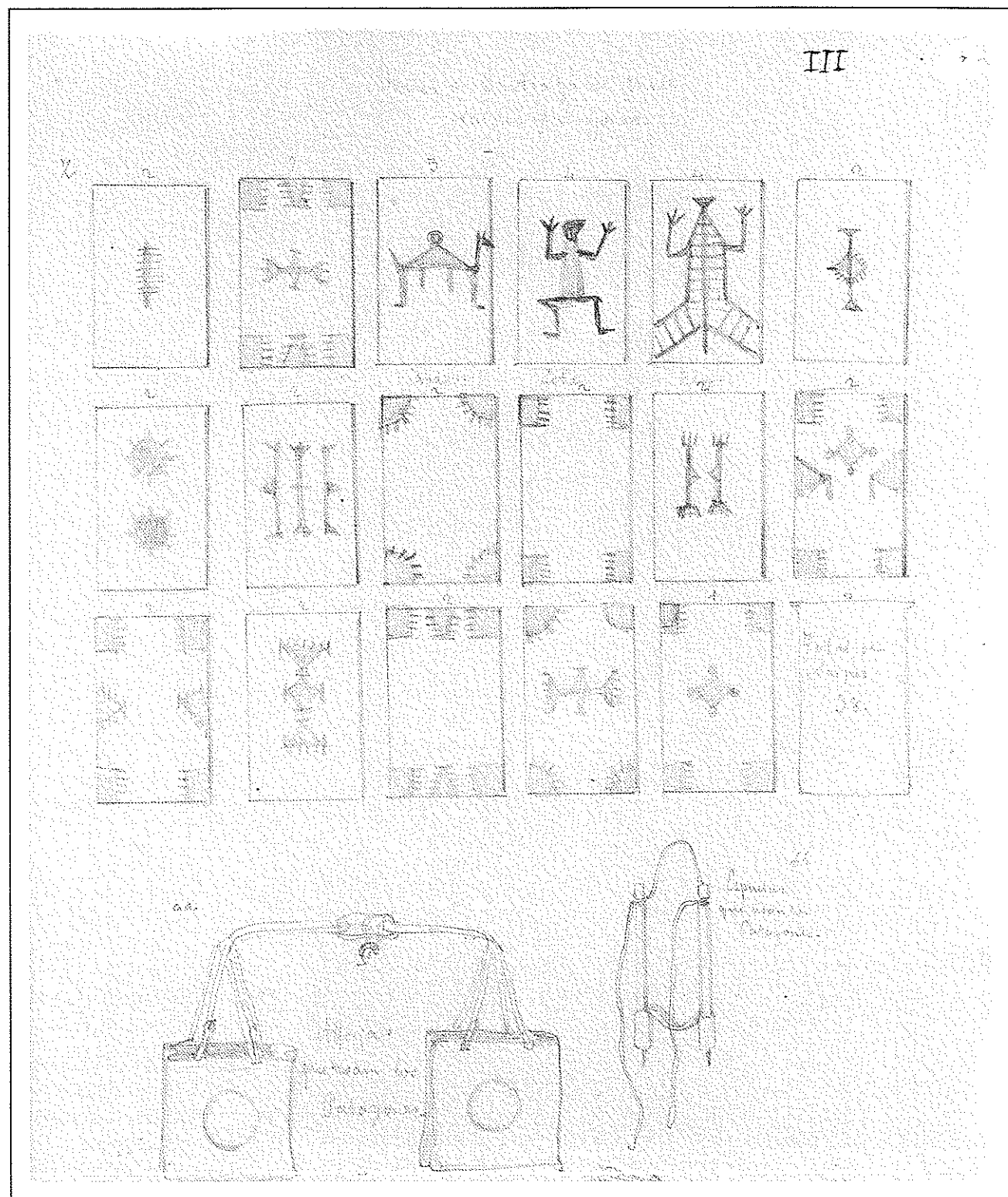

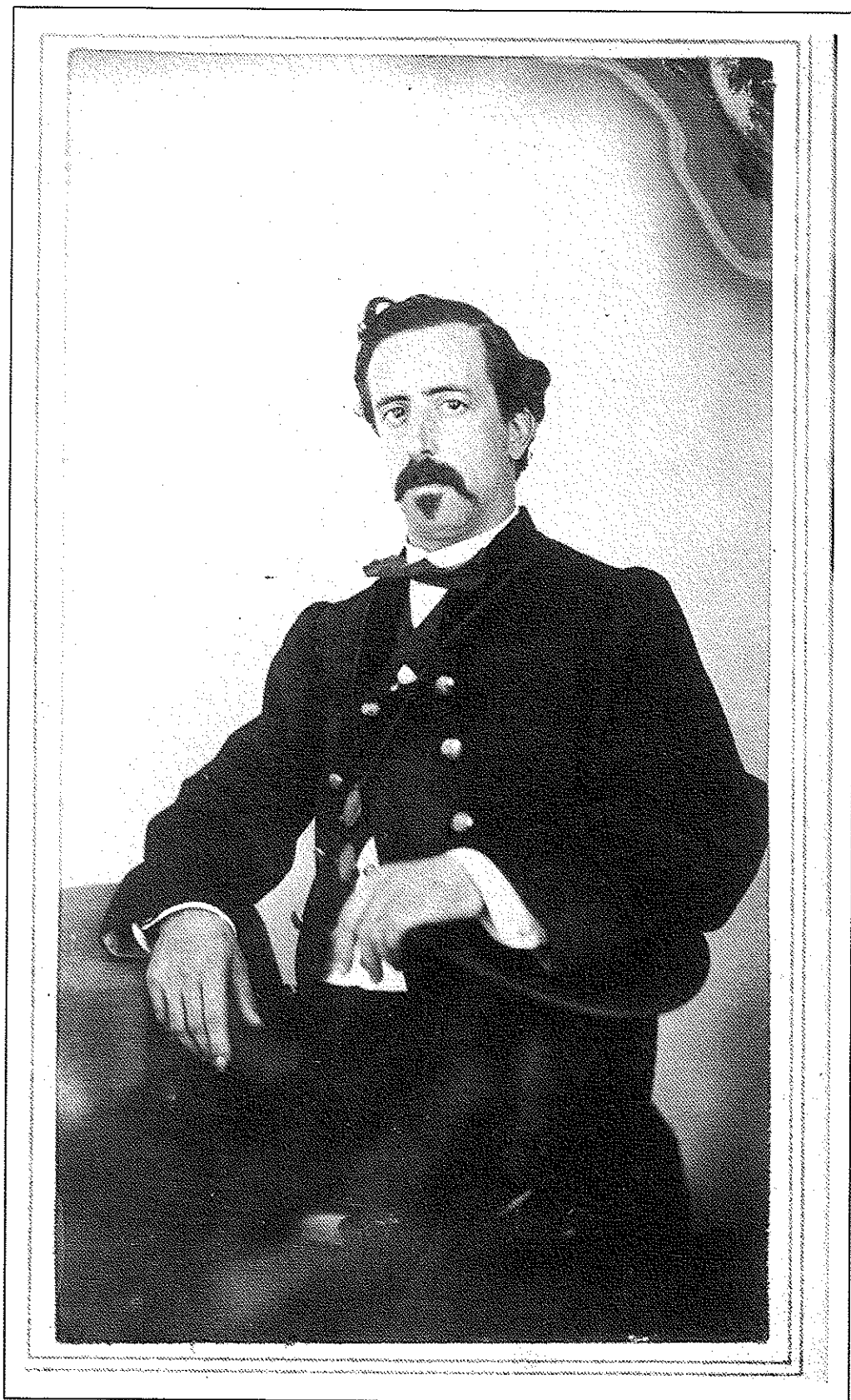

N. Registro [0005977] ABGH000/126/577
Tossell, Ricardo

[*Coronel de Guayaquil*].
1863-02-06/1864-10-11. R. Tossell.
Retratista Fotógrafo. – 1 fot. *carte-de-
visite*”: sepia, copia en papel albuminado a
partir de placa vidrio; 93 x 53 mm.

N. Registro [0006004] ABGH000/126/583
[ANÓNIMO (S.XIX)]

[*Rodolfo Amando Philippi*]. Valparaíso.
1864-00-00/1864-00-00- 1 fotografía sepia,
copia en papel albuminado a partir de
negativo sobre placa de vidrio; imagen oval
12 x 9 mm, en h. de 135 x 97 mm.

Dedicatoria ms. en el verso de la fotografía
Sr. D. Marcos Jiménez de la Espada,
recuerdo de su amigo. D. R. A. Philippi





N. Registro [0001014] ABGH000/125/519
CASTRO Y ORDÓÑEZ, RAFAEL

[Valparaíso]. 1863-02-06/1864-10-11- 1
fotografía sepia, copia en papel albuminado
a partir de negativo sobre placa de vidrio al
colodión húmedo; 208 x 268 mm.

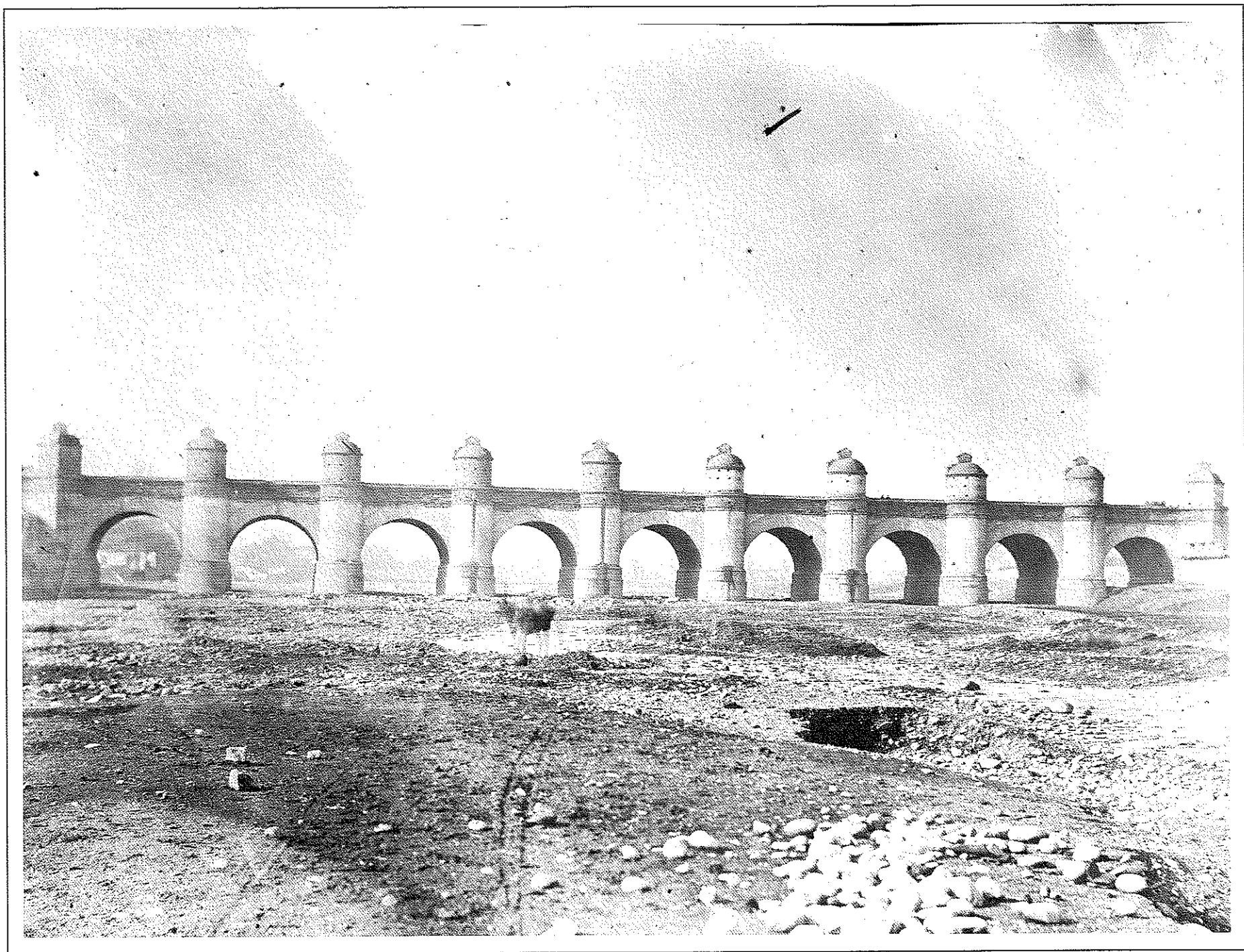

N. Registro [0001013] ABGH000/126/521
CASTRO Y ORDÓÑEZ, RAFAEL

[Puente sobre el Mapocho].
1863-02-06/1864-10-11- 1 fotografía copia
a la albúmina a partir de negativo sobre
vidrio al colodión húmedo; 200 x 265 mm.

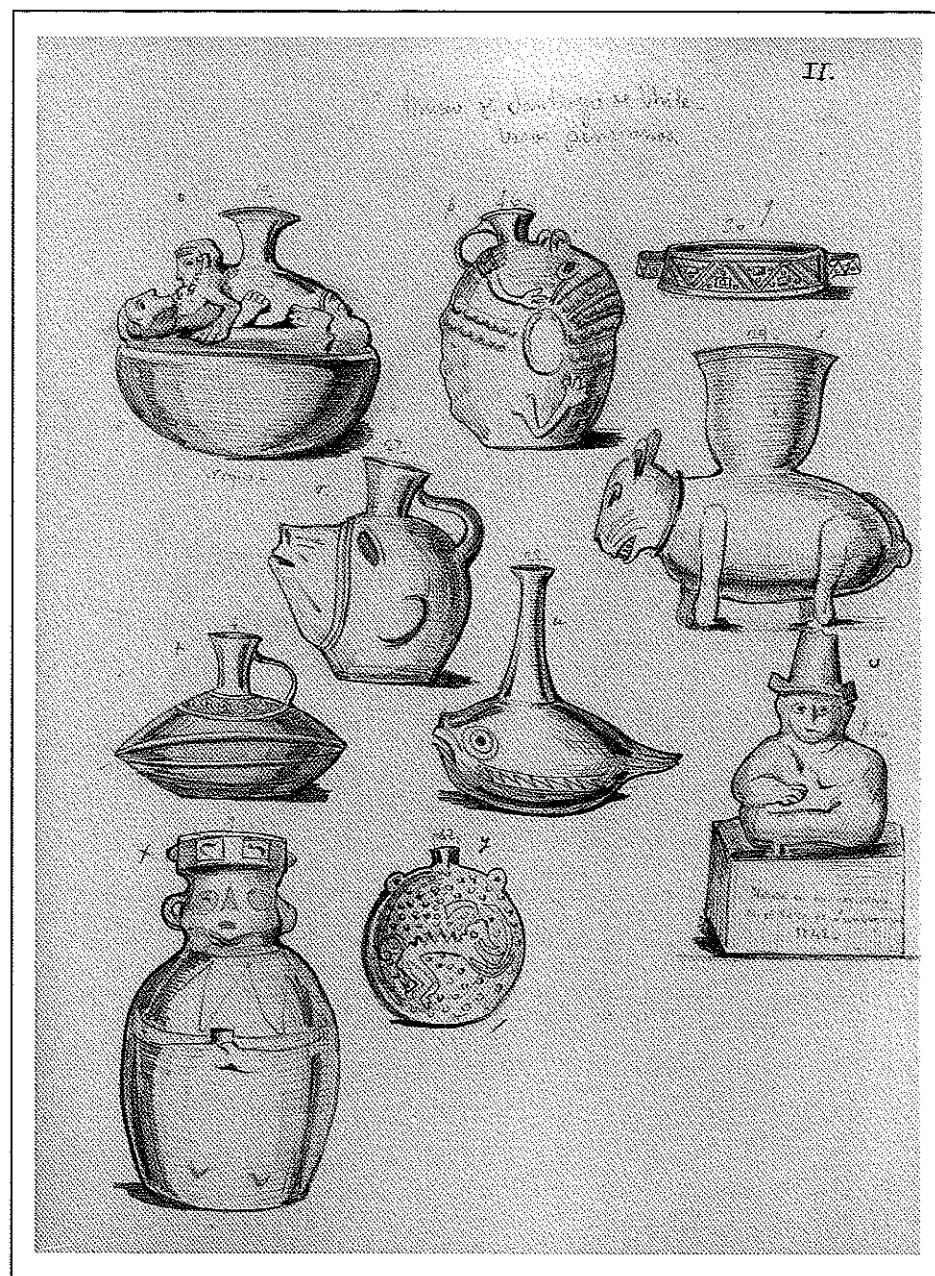
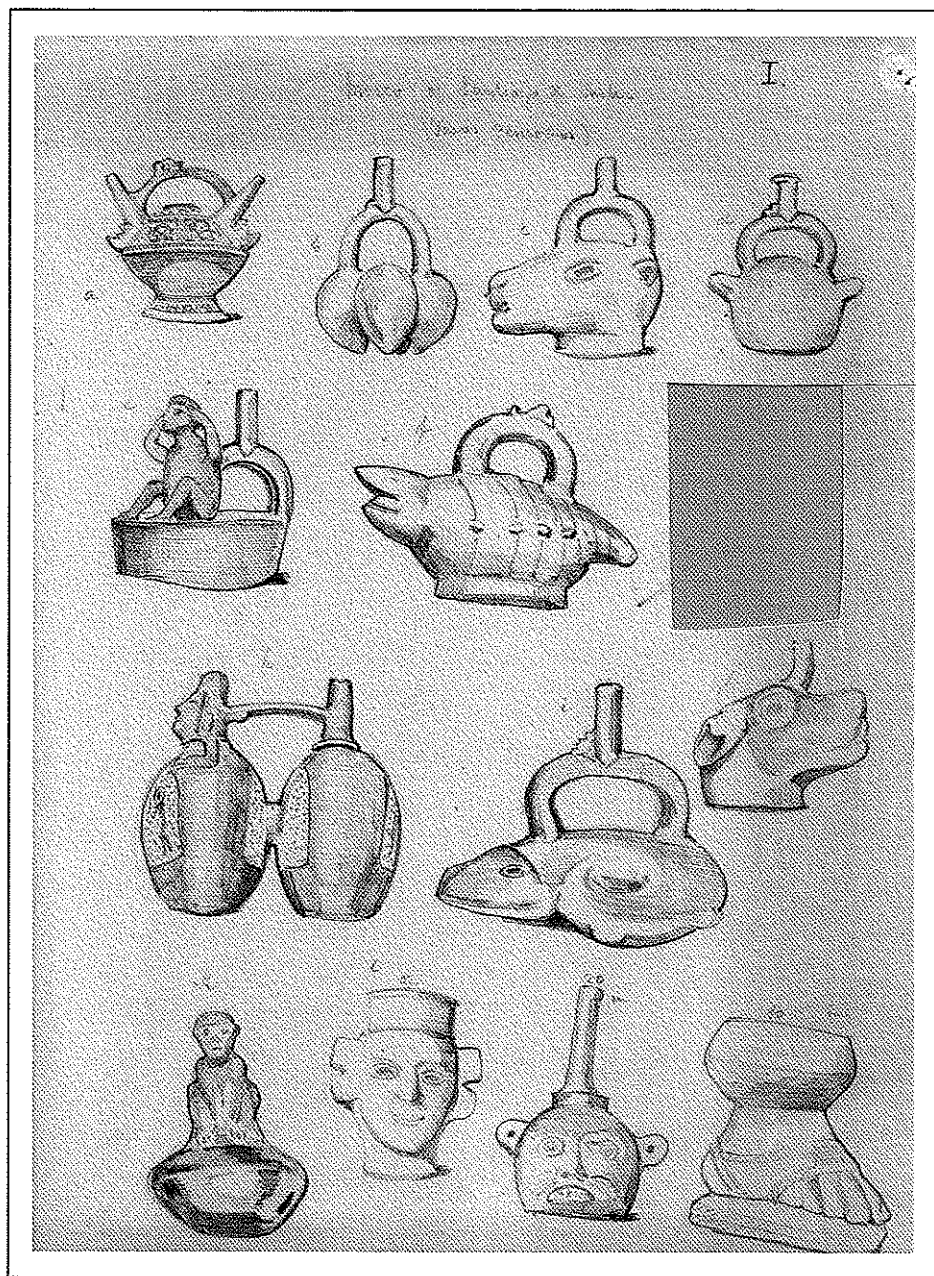

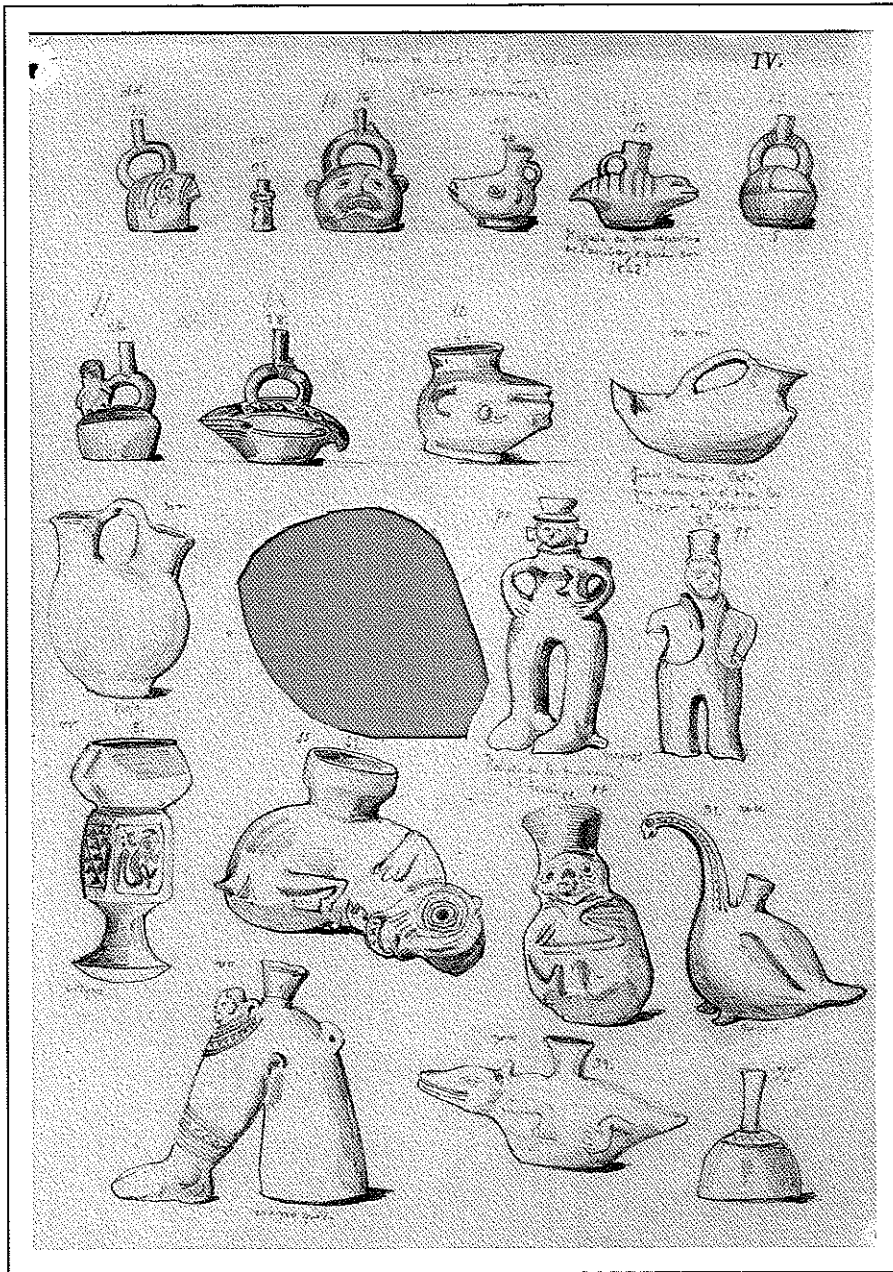

N. Registro [0007448] ABGH000/200/607,
608 y 609

CASTRO Y ORDÓÑEZ, RAFAEL

[Cerámicas peruanas del Museo de Santiago
de Chile]. Dibujo. [Santiago de Chile],
1863-02-06/1864-10-11- 3 h. de dibujo :
grafito ; imágenes de diferentes medidas en
h. de 32,5 x 24 cm.



N. Registro [0005992] ABGH000/126/581
[ANÓNIMO (S.XIX)]

Rafael Castro y Ordóñez. [Madrid],
1862-00-00/1865-00-00. – 1 fotografía
sobre carte-de-visite[®]: sepia, copia en papel
albuminado; 90 x 55 mm.

N. Registro [0002903] ABGH000/111/239

Castro y Ordóñez, Rafael

[Retrato de marineros]. [S. l.], 1862-08-10/1866-01-18. 1 fotografía copia a la albúmina a partir de negativo sobre placa de vidrio; 170 x 117 mm y 198 x 128 mm.

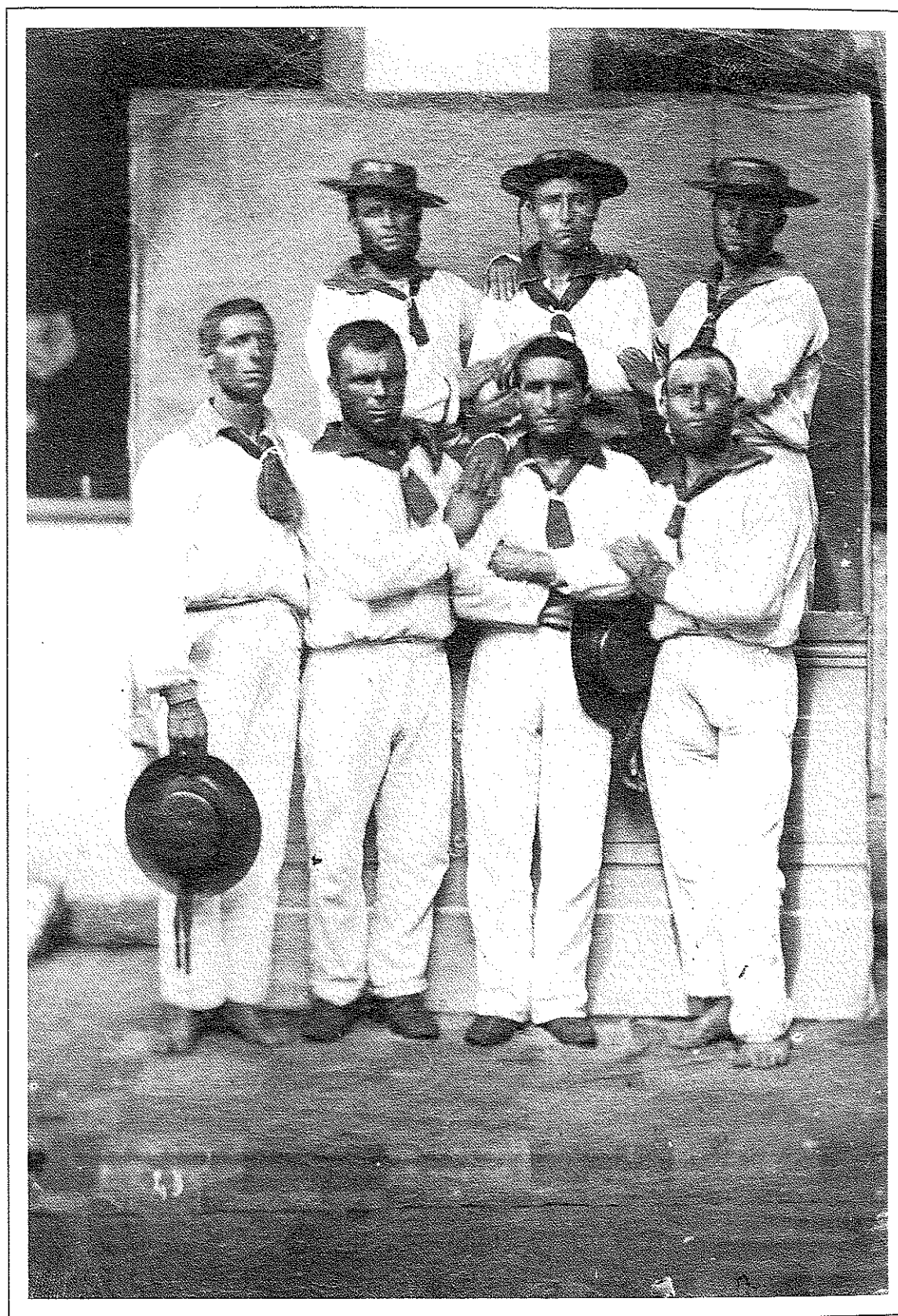

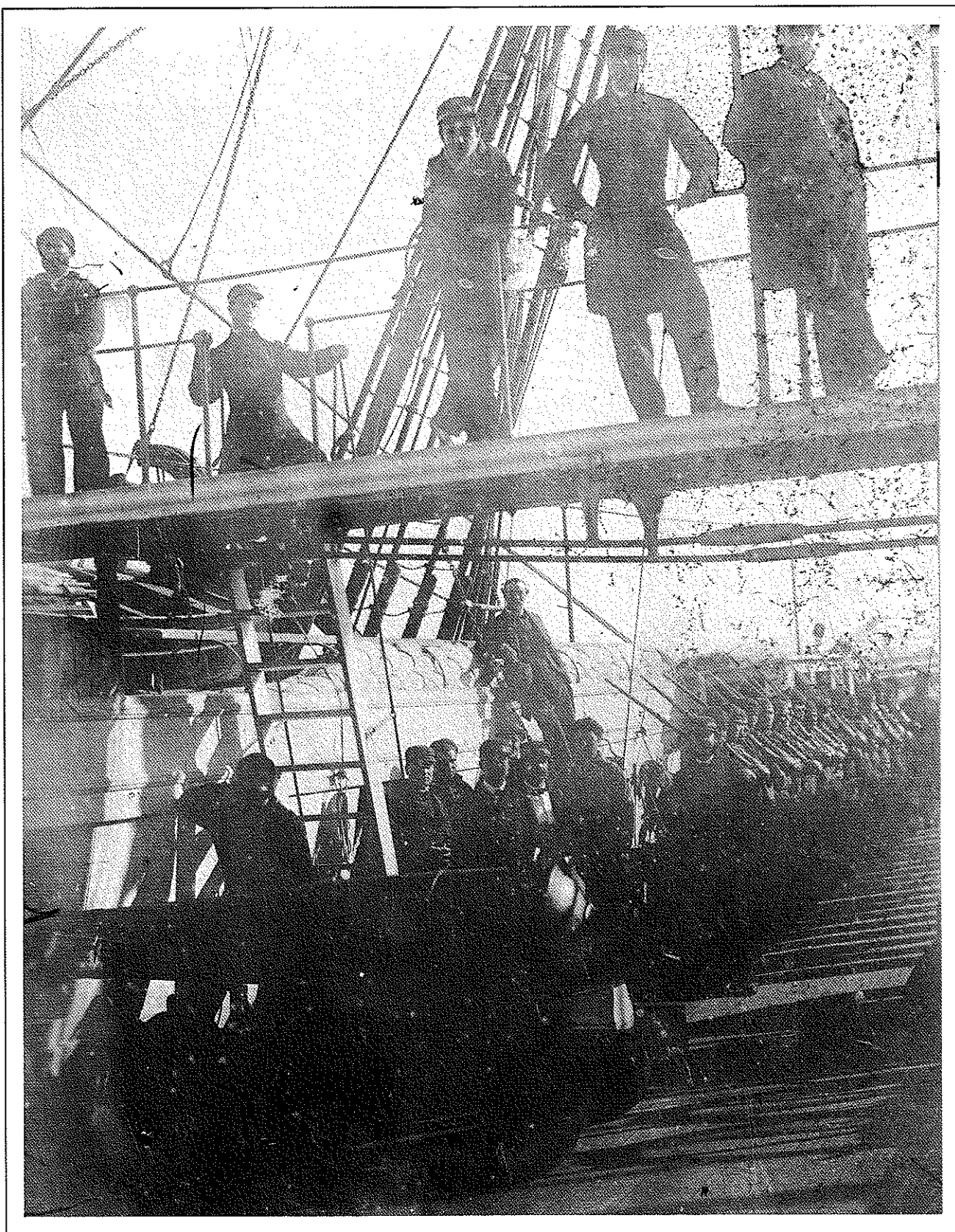

N. Registro [0002636] ABGH000/109/186
CASTRO Y ORDÓÑEZ, RAFAEL

Interior de la fragata Triunfo.
Puerto Stanley [Malvinas],
1863-02-28/1863-04-10. 1 fotografía copia a
la albúmina a partir de negativo al colodión
húmedo sobre vidrio; 260 x 210 mm.



N. Registro [0002631] ABGH000/109/184
CASTRO Y ORDÓÑEZ, RAFAEL

Interior de la fragata Triunfo.
Puerto Stanley [Malvinas], 1863-02-
28/1863-04-10. 1 fotografía sepia, copia en
papel albuminado a partir de negativo sobre
vidrio al colodión húmedo; 280 x 220 mm
en soporte 350 x 280 mm o menos.

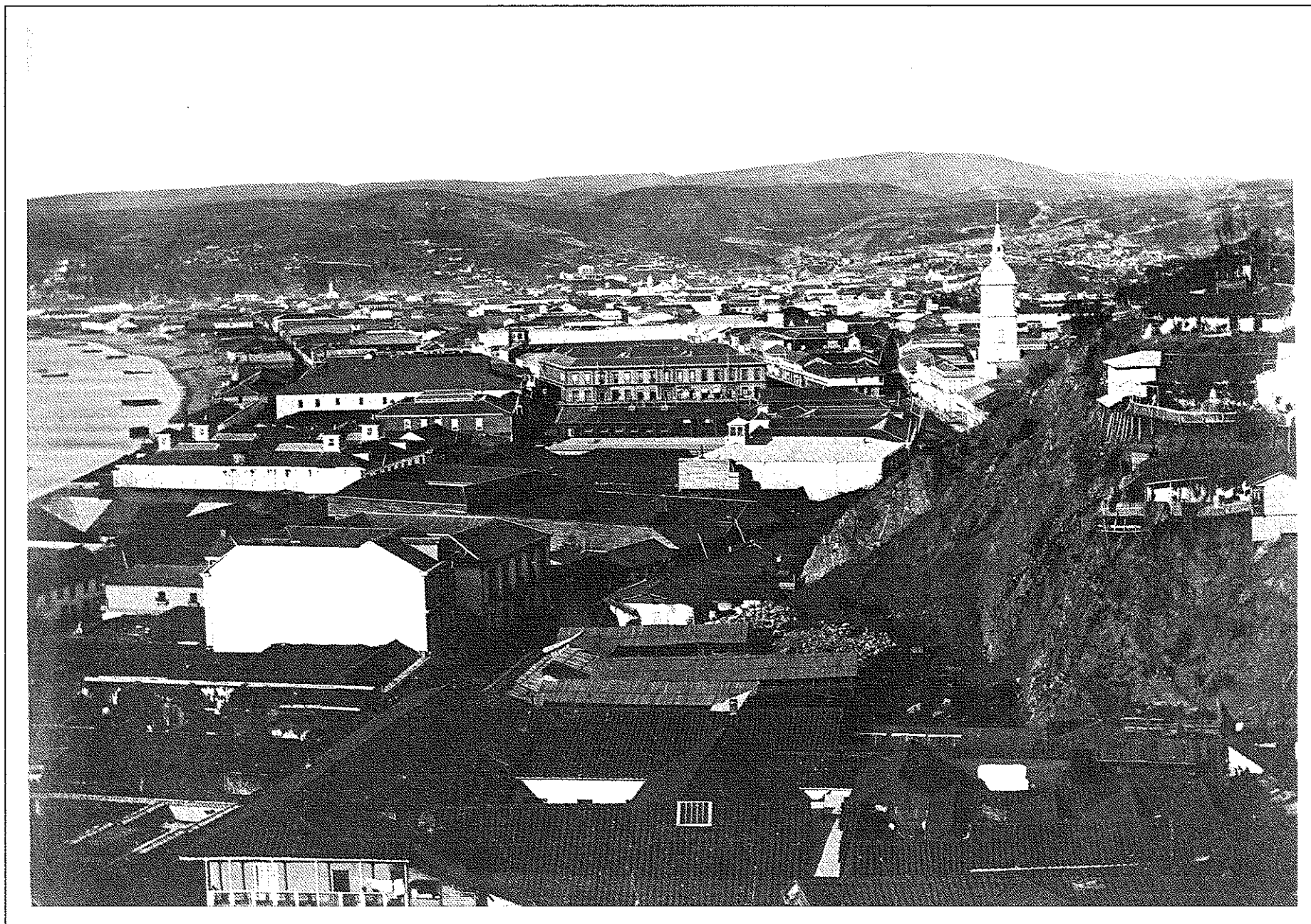

N. Registro [0007580] CN002/043/293
CHAIGNEAU, EMILIO

Vista general del Almendral.

Fotografía Emilio Chaigneau,
1863-02-06/1864-10-11 1 fotografía sepia,
copia en papel albuminado a partir de
negativo sobre vidrio al colodión húmedo;
200 x 270 mm en soporte 240 x 310 mm.

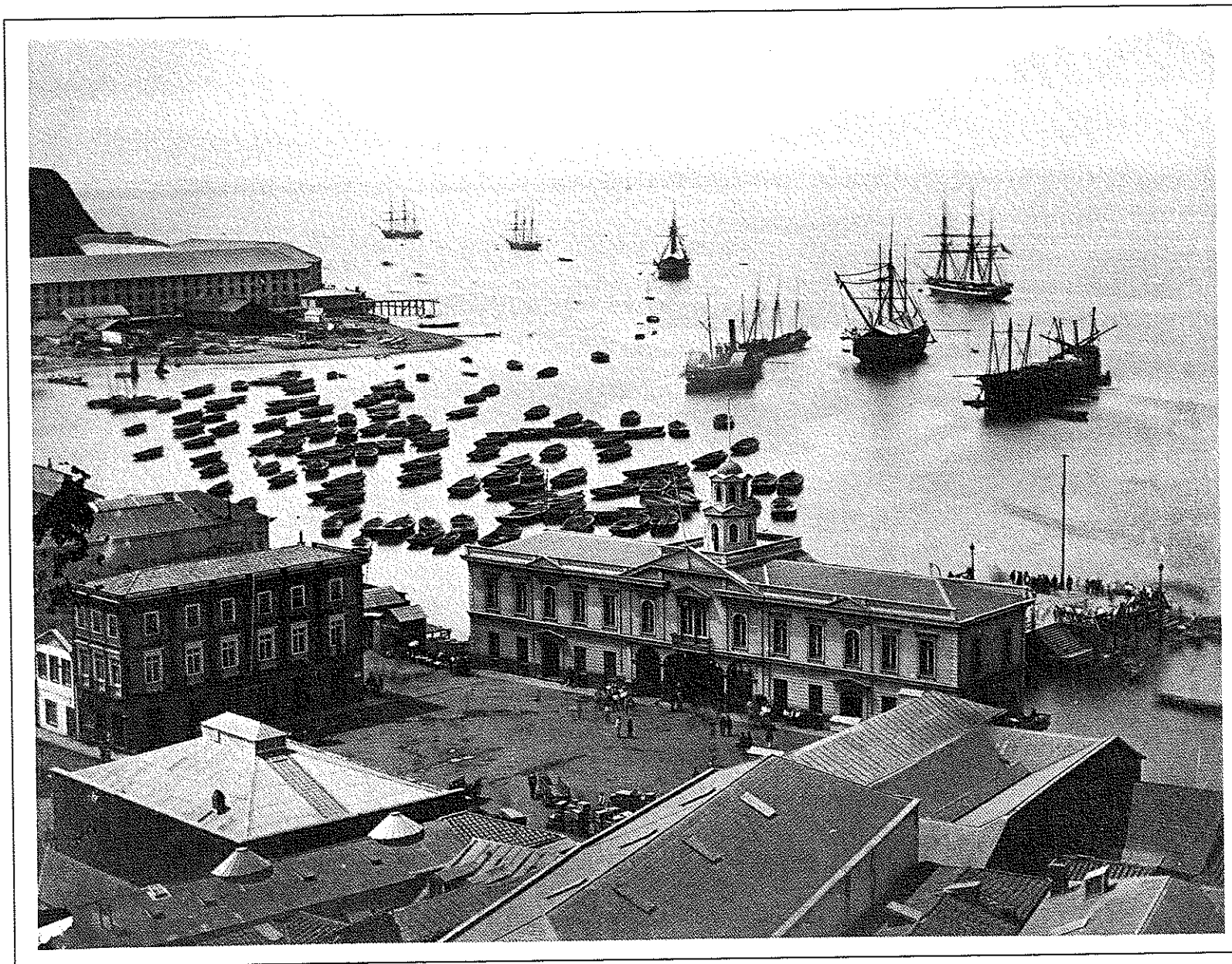

N. Registro [0007578] CN001/024/368

Nota es parecida a la 159 del ABGH

CHAIGNEAU, EMILIO

*Plazuela de la Bolsa Fotografía Emilio
Chaigneau, 1863-02-06/1864-10-11 1*

fotografía sepia, copia en papel albuminado
a partir de negativo sobre vidrio al colodión
húmedo; 160 x 210 mm en soporte 240 x
310 mm.



N. Registro [0007240] CN000/015/284
CASTRO Y ORDÓÑEZ, RAFAEL

[Catedral de Santiago de Chile]
Fotografía Rafael Castro y Ordóñez,
1863-05-00/1863-06-00 1 fotografía
negativo al colodión húmedo sobre placa
de vidrio; 260 x 310 mm.

N. Registro [0006990] CN001/005/388
SOCIEDAD FOTOGRAFICA DE LIMA (PERÚ)

Interior de una mina Fotografía Sociedad
Fotográfica de Lima (Perú),
1863-06-00/1863-06-00 1 fotografía sepia,
copia en papel albuminado a partir de
negativo sobre vidrio al colodión húmedo;
170 x 130 mm en soporte secundario de
250 x 180 mm.

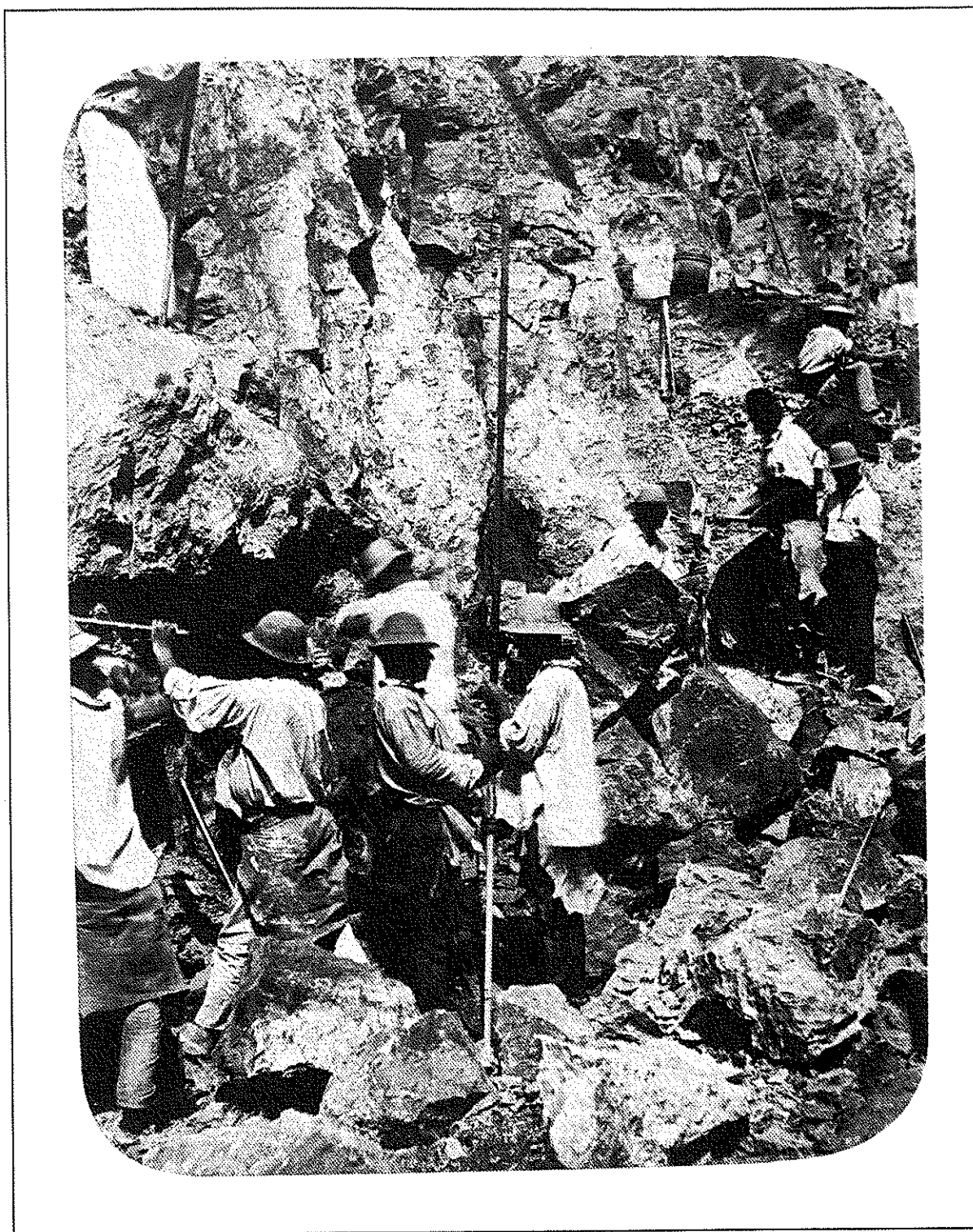

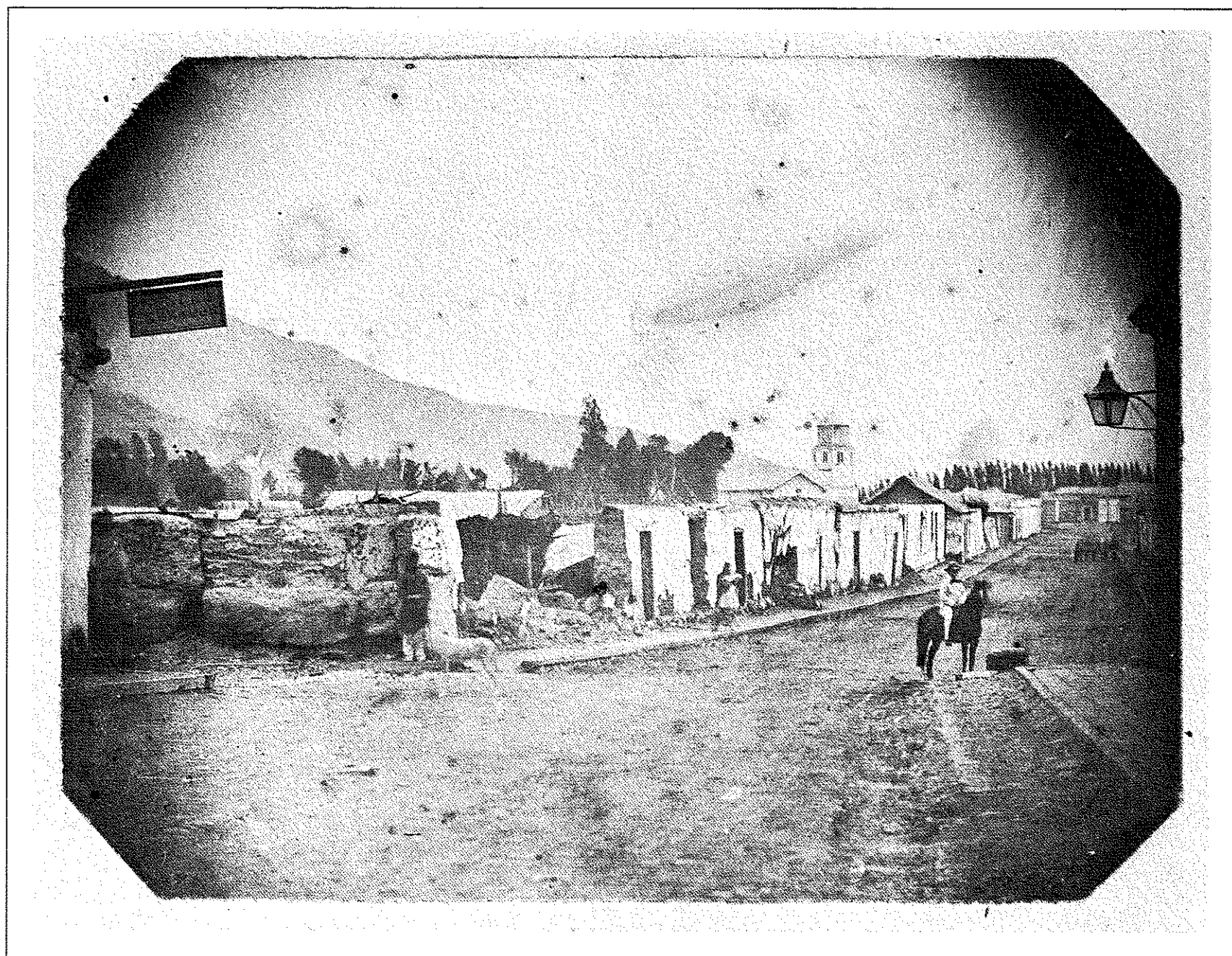

N. Registro [0006988] CN001/005/387

CASTRO Y ORDÓÑEZ, RAFAEL

*Calle de Tres Puntas Fotografía [Rafael
Castro y Ordóñez],*

1863-06-00/1863-06-00 I fotografía sepia,
copia en papel albuminado a partir de
negativo sobre vidrio al colodión húmedo;
110 x 150 mm en soporte secundario de
180 x 250 mm.



N. Registro [0006987] CN001/031/386
CASTRO Y ORDÓÑEZ, RAFAEL

*Minas en Chañarcillo Fotografía [Rafael
Castro y Ordóñez],*
1863-02-06/1864-10-11 1 fotografía sepia,
copia en papel albuminado a partir de
negativo sobre vidrio al colodión húmedo;
200 x 250 mm en soporte secundario de
250 x 320 mm.

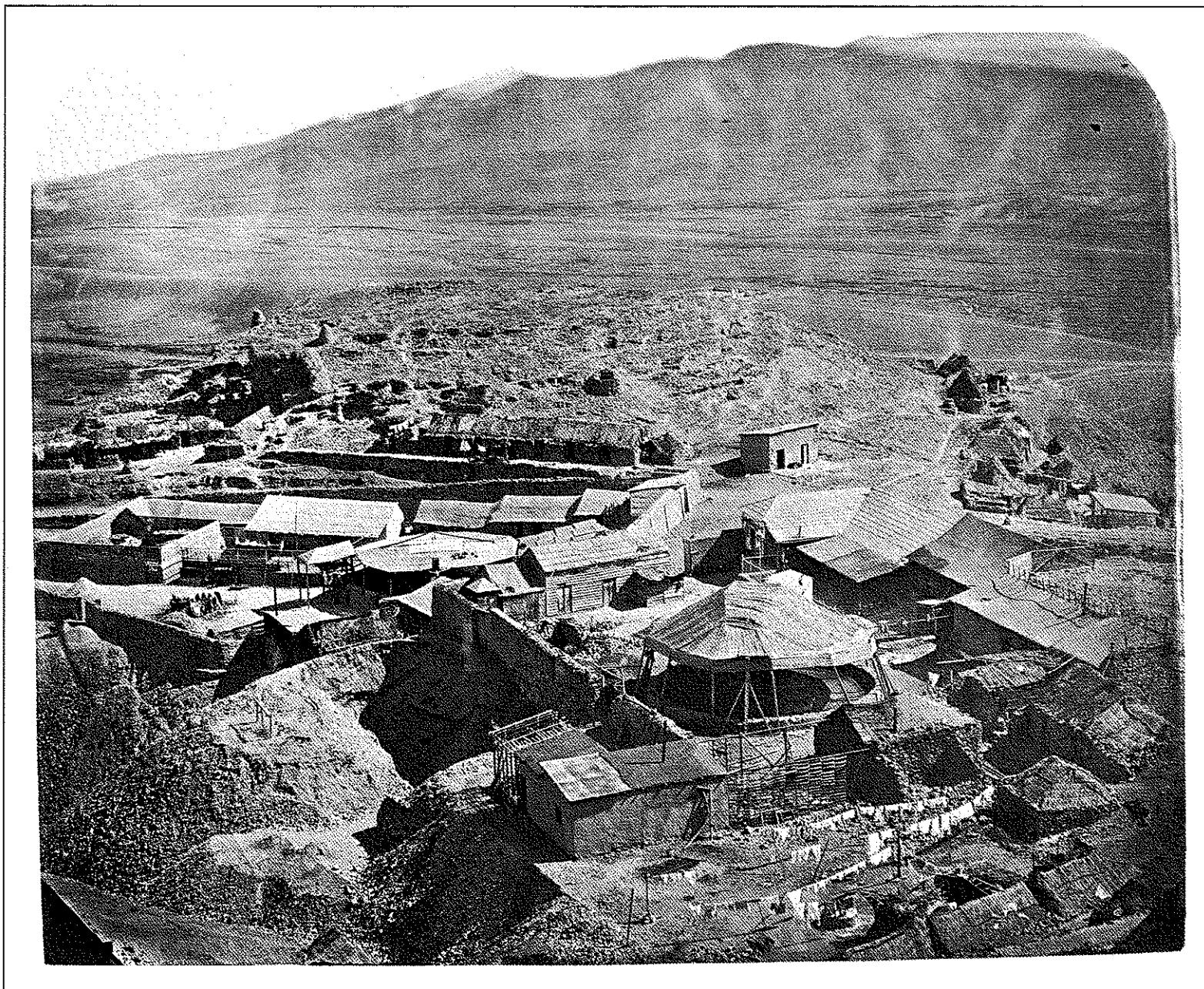

N. Registro [0006986] CN001/031/385
CASTRO Y ORDÓÑEZ, RAFAEL

Minas en Chañarcillo Fotografía [Rafael
Castro y Ordóñez],
1863-02-06/1864-10-11 1 fotografía sepia,
copia en papel albuminado a partir de
negativo sobre vidrio al colodión húmedo;
200 x 250 mm en soporte secundario de
250 x 320 mm.

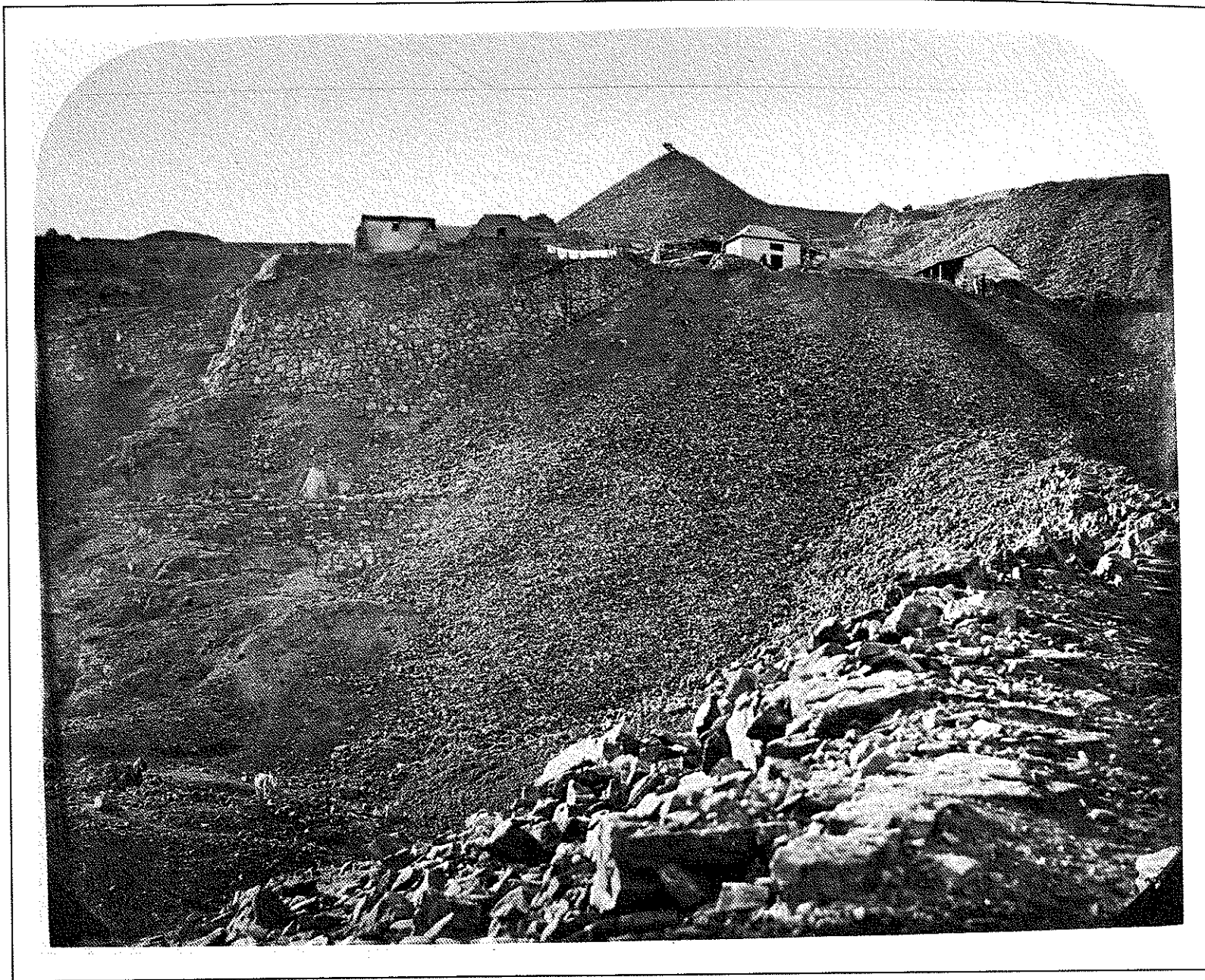

N. Registro [0006981] CN001/030/384
CASTRO Y ORDÓÑEZ, RAFAEL

*Minas Desmonte Bolaco Nuevo, Esperanza y
Republicana Fotografía*
[Rafael Castro y Ordóñez],
1863-06-00/1863-06-00 1 fotografía sepia,
copia en papel albuminado a partir de
negativo sobre vidrio al colodión húmedo;
200 x 250 mm en soporte secundario de
250 x 320 mm.

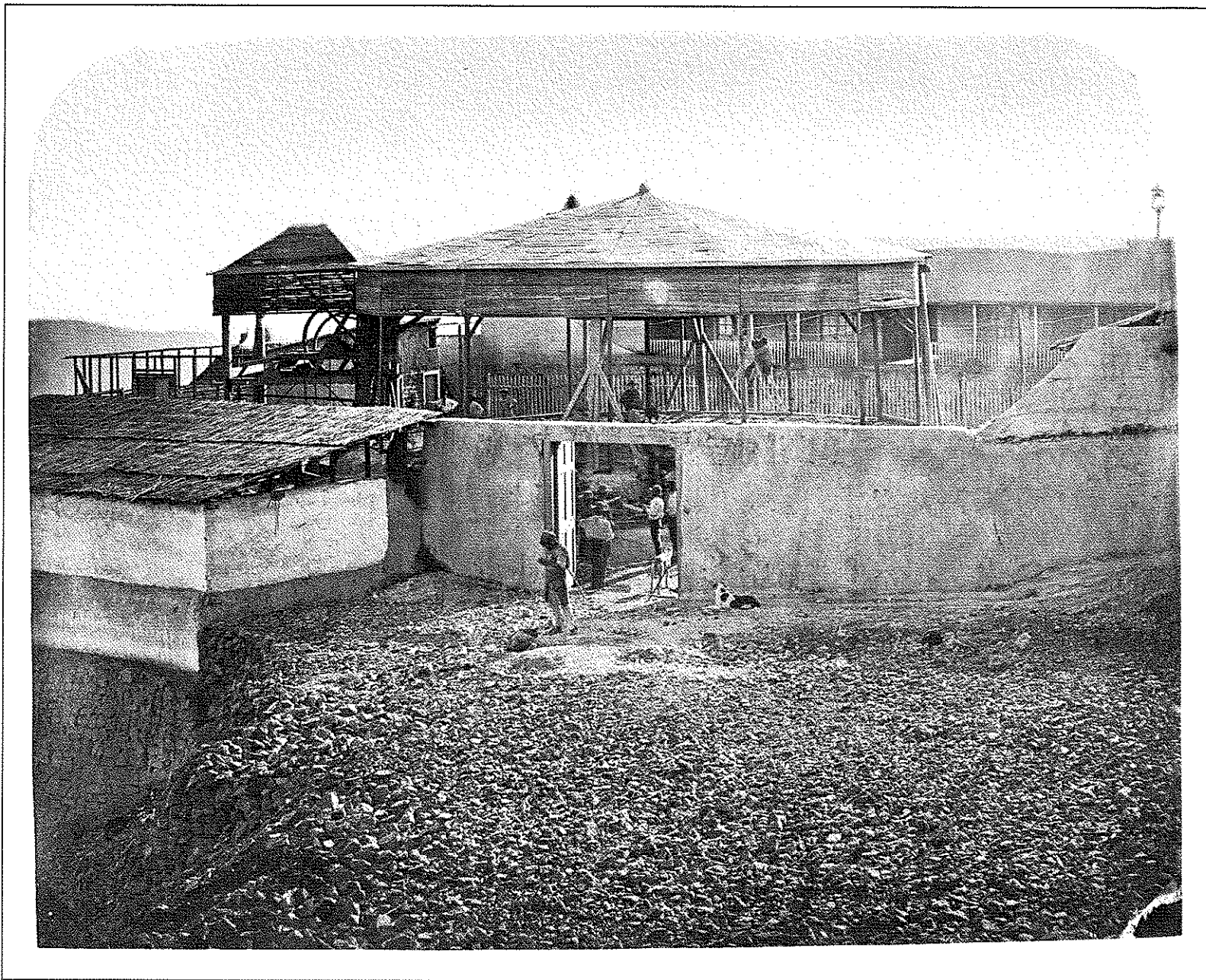

N. Registro [0006980] CN001/030/383

CASTRO Y ORDÓÑEZ, RAFAEL

Mina La Valenciana Fotografía

[Rafael Castro y Ordóñez],

1863-06-00/1863-06-00 1 fotografía sepia,

copia en papel albuminado a partir de
negativo sobre vidrio al colodión húmedo;

200 x 250 mm en soporte secundario de

250 x 320 mm.

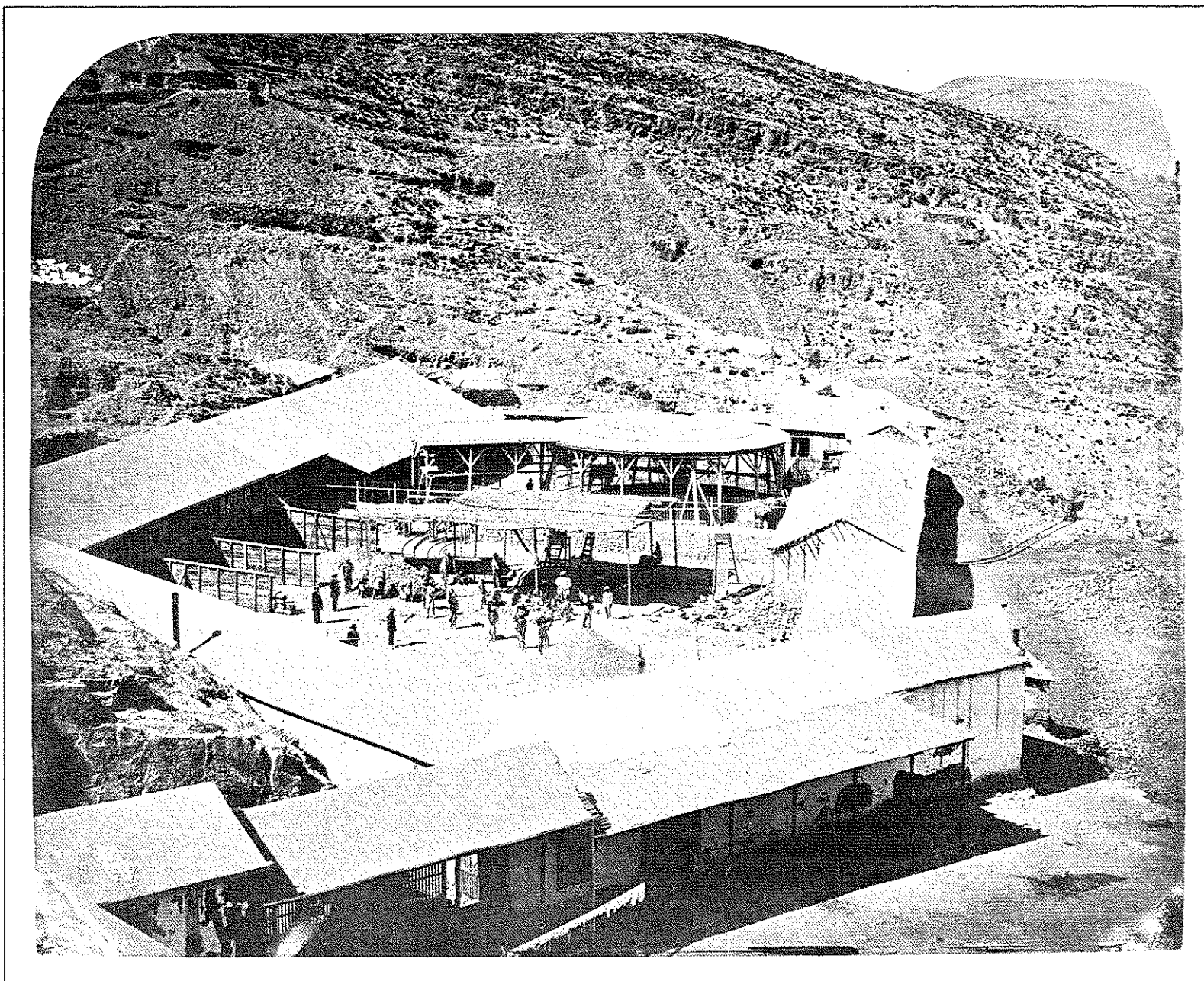

N. Registro [0006979] CN001/029/382

CASTRO Y ORDÓÑEZ, RAFAEL

Mina La Descubridora Fotografía

[Rafael Castro y Ordóñez],

1863-06-00/1863-06-00 1 fotografía sepia,
copia en papel albuminado a partir de
negativo sobre vidrio al colodión húmedo;
200 x 250 mm en soporte secundario de
250 x 320 mm.

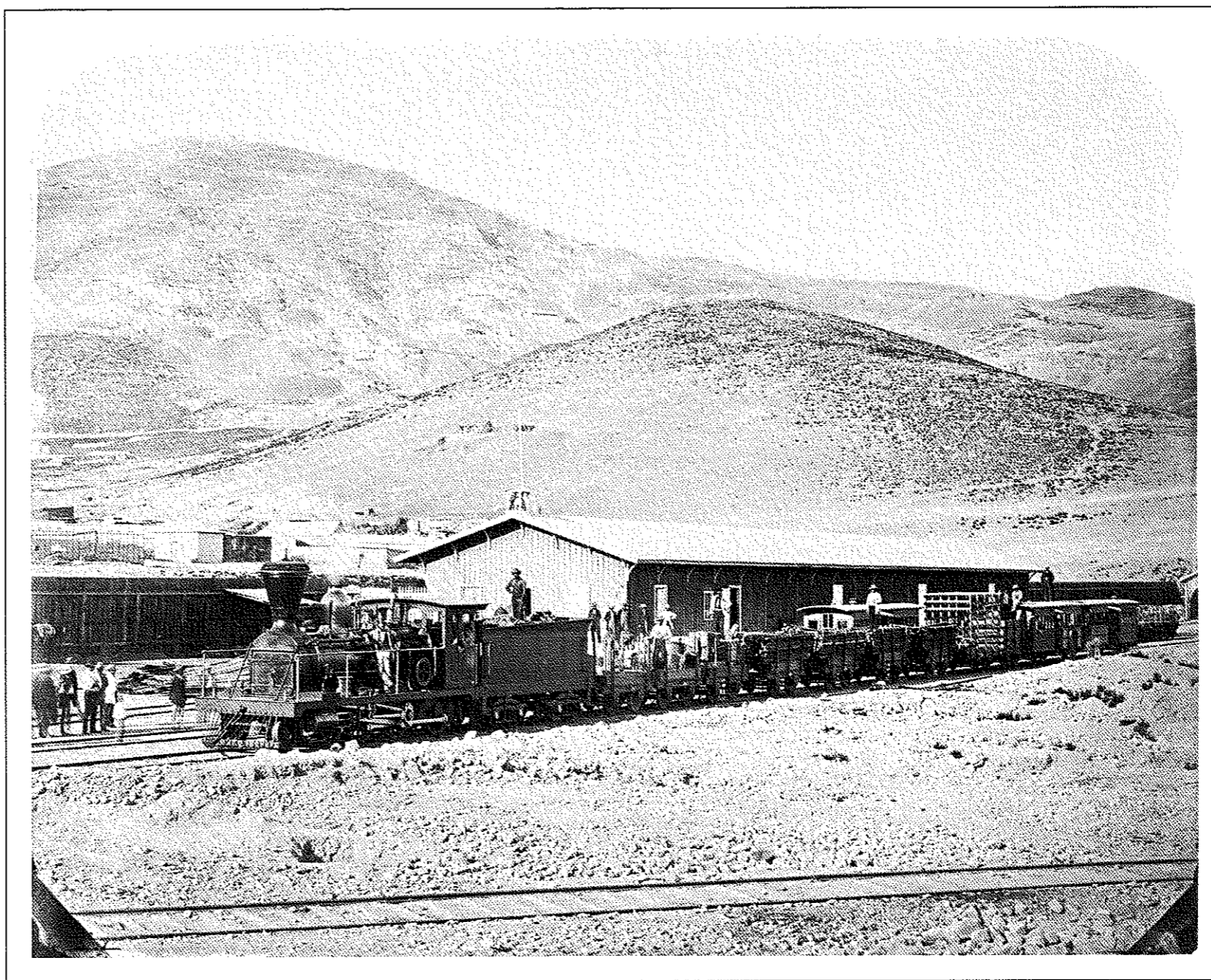

N. Registro [0006978] CN001/029/381
CASTRO Y ORDÓÑEZ, RAFAEL

Chañarcillo Fotografía
[Rafael Castro y Ordóñez],
1863-06-00/1863-06-00 1 fotografía sepia,
copia en papel albuminado a partir de
negativo sobre vidrio al colodión húmedo;
200 x 250 mm en soporte secundario de
250 x 320 mm.

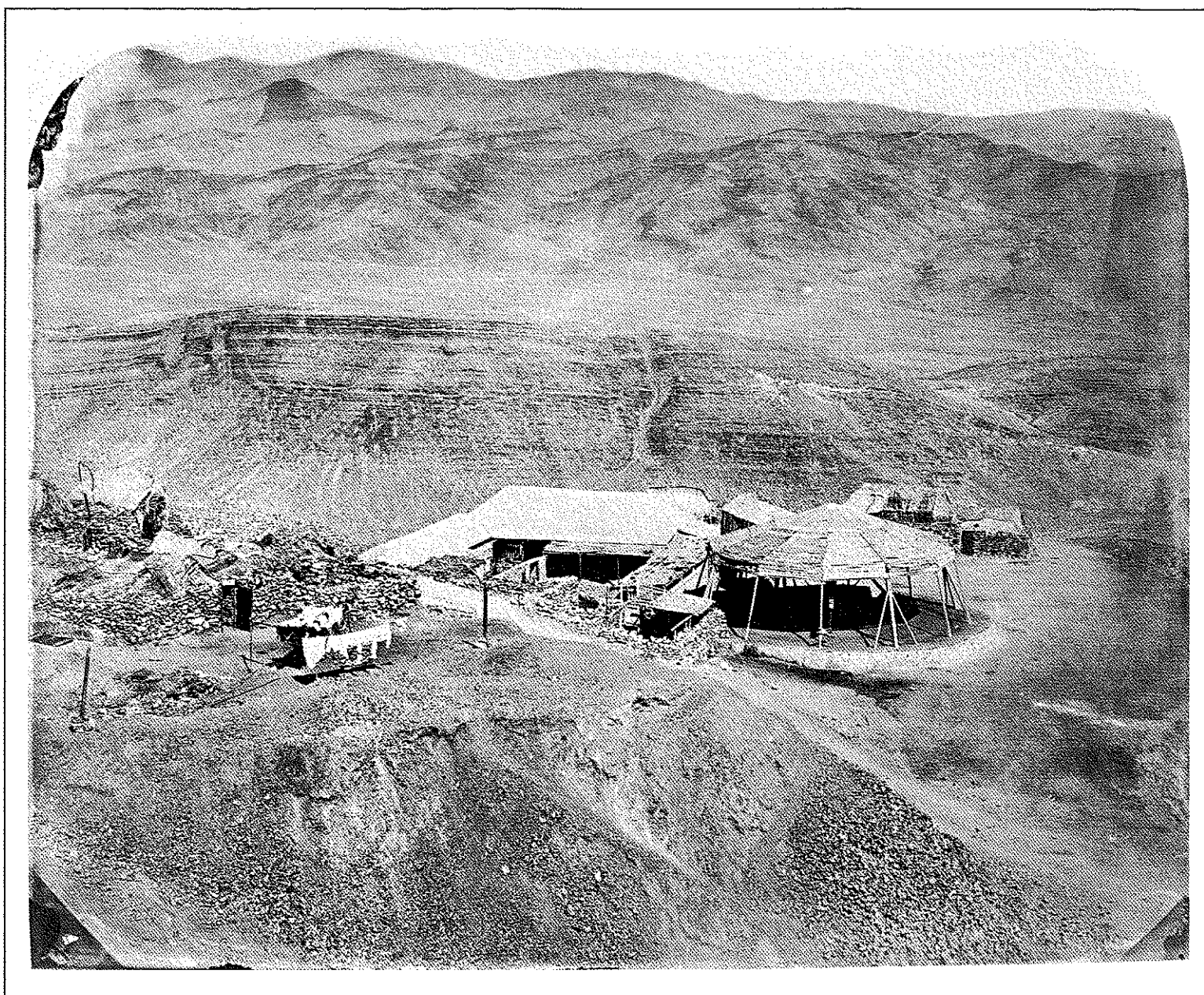

N. Registro [0006974] CN001/028/380

CASTRO Y ORDÓÑEZ, RAFAEL

Minas Manto de Cobo y S. Antonio del Retiro

Fotografía

[Rafael Castro y Ordóñez],

1863-06-00/1863-06-00 1 fotografía sepia,

copia en papel albuminado a partir de
negativo sobre vidrio al colodión húmedo;

200 x 250 mm en soporte secundario de

250 x 320 mm.

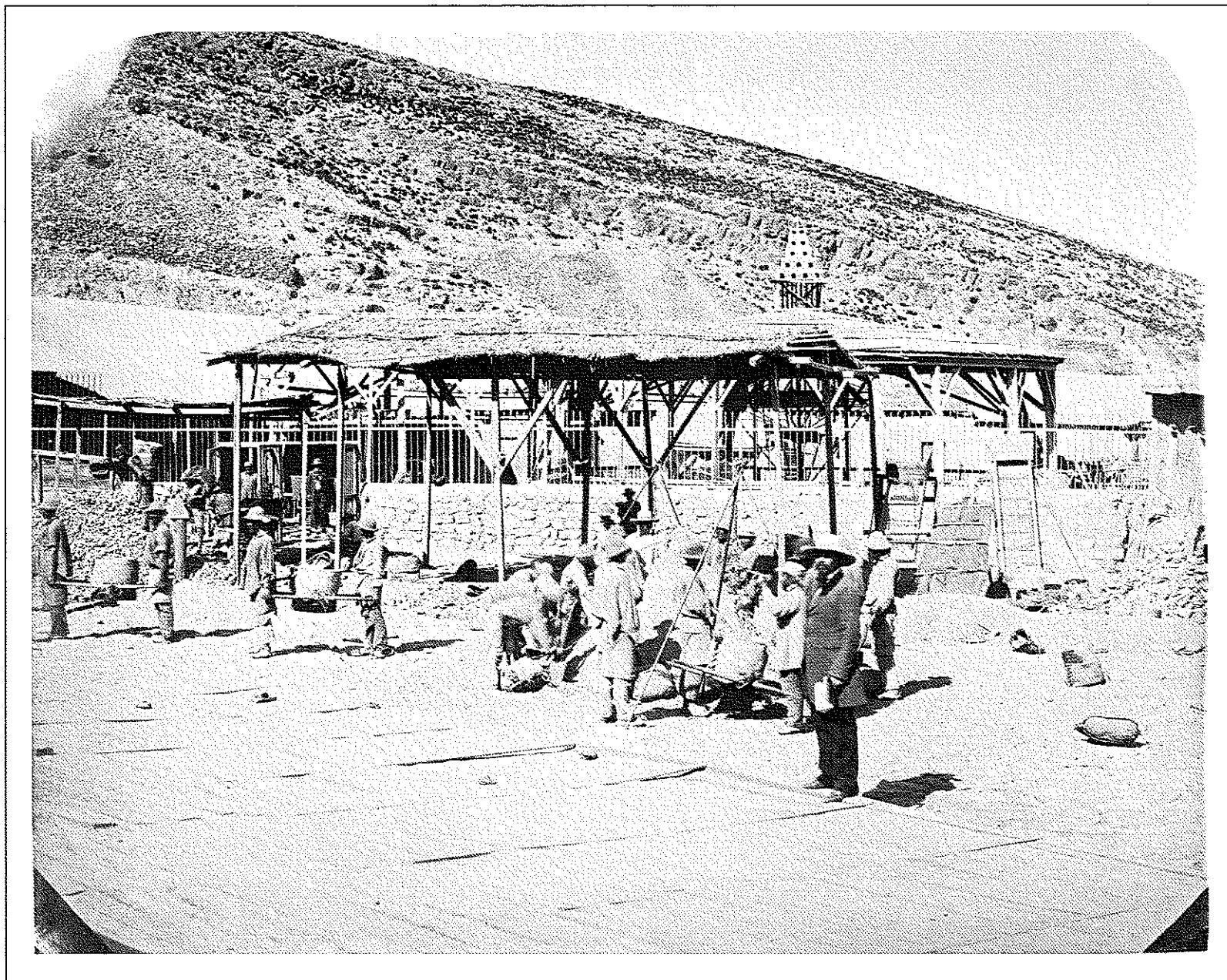

N. Registro [0006973] CN001/028/379

CASTRO Y ORDÓÑEZ, RAFAEL

Minas. Interior de la Descubridora Fotografía

[Rafael Castro y Ordóñez],

1863-06-00/1863-06-00 1 fotografía sepia,

copia en papel albuminado a partir de
negativo sobre vidrio al colodión húmedo;

200 x 250 mm en soporte secundario de

250 x 320 mm.

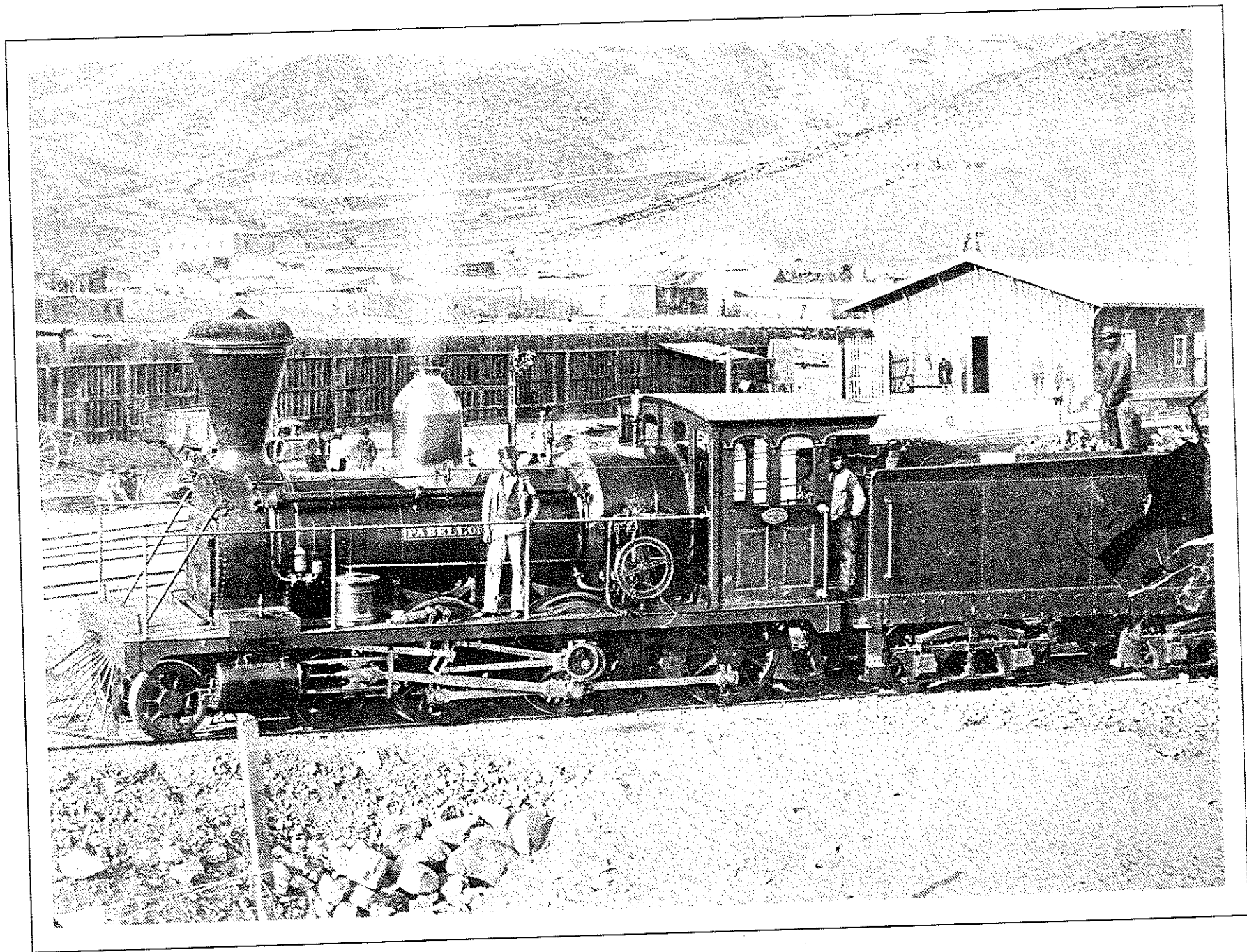

N. Registro [0006971] CN001/027/378
CASTRO Y ORDÓÑEZ, RAFAEL

Ferrocarril a Chañarcillo Fotografía
[Rafael Castro y Ordóñez],
1863-06-00/1863-06-00 1 fotografía sepia,
copia en papel albuminado a partir de
negativo sobre vidrio al colodión húmedo;
200 x 250 mm en soporte secundario de
250 x 320 mm.

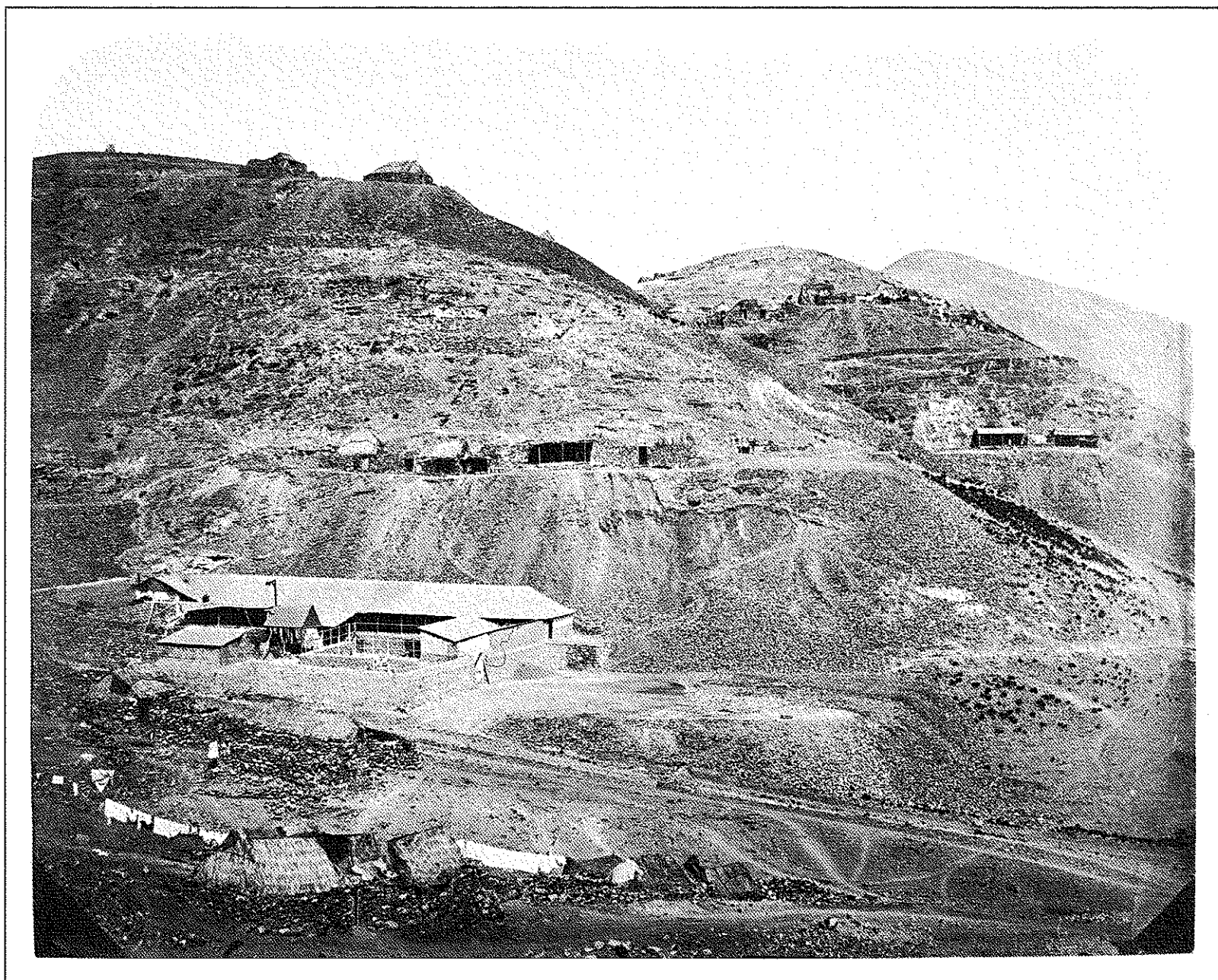

N. Registro [0006968] 15 CN001/027/377
CASTRO Y ORDÓÑEZ, RAFAEL

Minas Dolores y Santa Rosa Fotografía
[Rafael Castro y Ordóñez],
1863-02-06/1864-10-11 1 fotografía sepia,
copia en papel albuminado a partir de
negativo sobre vidrio al colodión húmedo;
200 x 250 mm en soporte secundario de
250 x 320 mm.



N. Registro [0006966] CN001/026/376

CASTRO Y ORDÓÑEZ, RAFAEL

Mina La Huanaquita Fotografía
[Rafael Castro y Ordóñez],
1863-06-00/1863-06-00 1 fotografía sepia,
copia en papel albuminado a partir de
negativo sobre vidrio al colodión húmedo;
200 x 250 mm en soporte secundario de
250 x 320 mm.

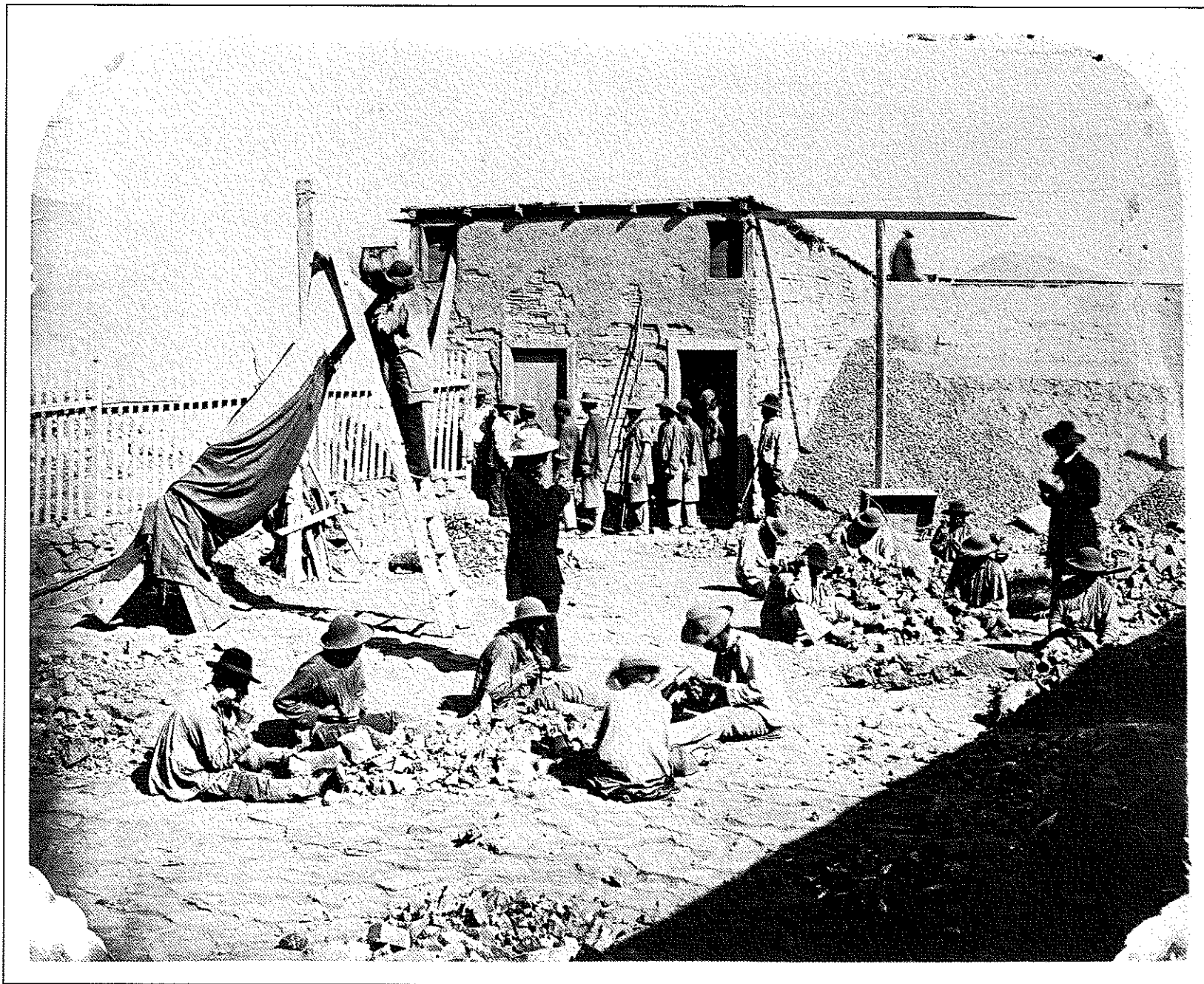

N. Registro [0006965] CN001/026/375

CASTRO Y ORDÓÑEZ, RAFAEL

Chañarcillo Fotografía

[Rafael Castro y Ordóñez],

1863-06-00/1863-06-00 I fotografía sepia,

copia en papel albuminado a partir de
negativo sobre vidrio al colodión húmedo;

200 x 250 mm en soporte secundario de
250 x 320 mm.

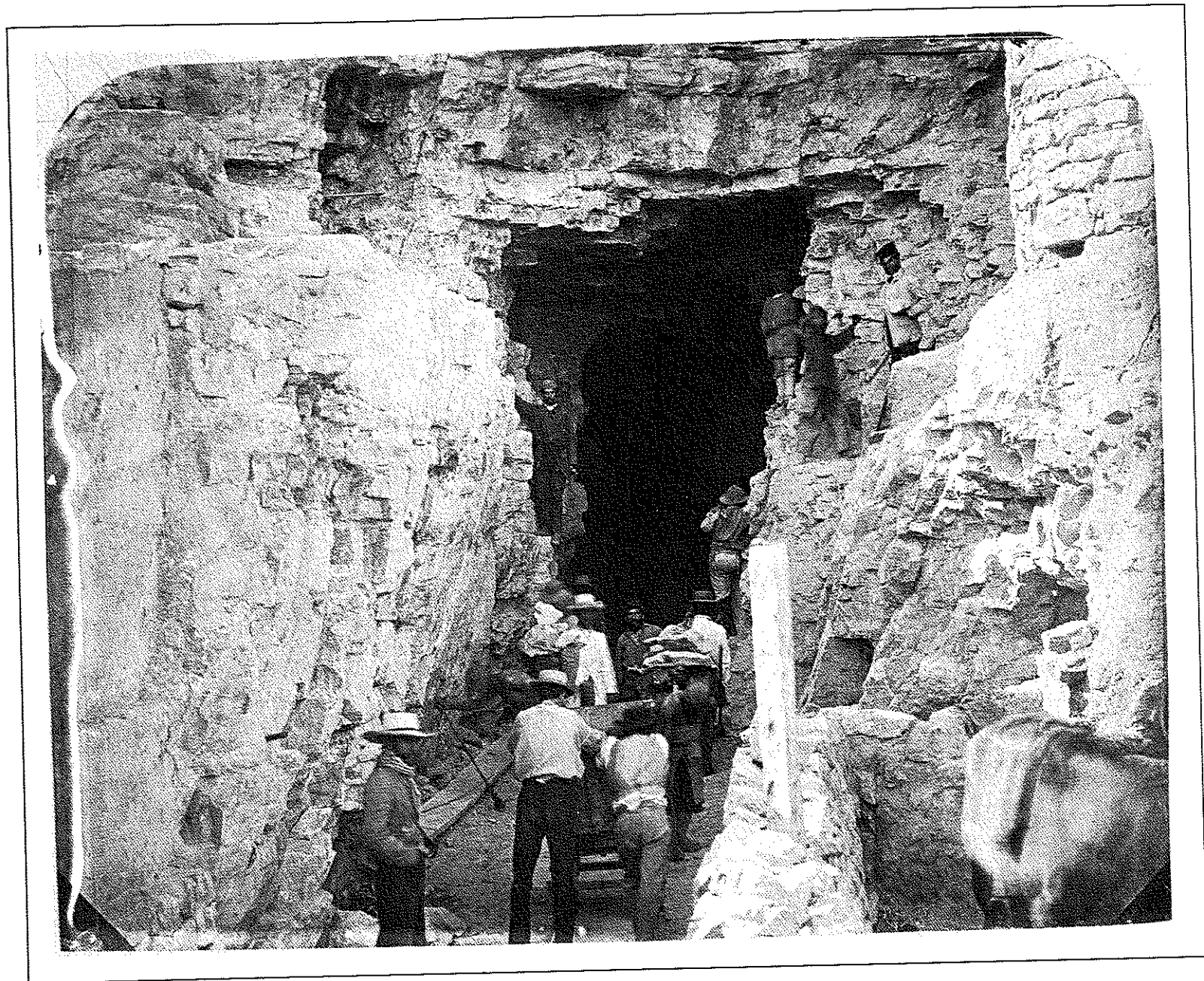

N. Registro [0006963] CN001/025/374
CASTRO Y ORDÓÑEZ, RAFAEL

Minas. Socavón de la Sierra de Carballo
Fotografía
[Rafael Castro y Ordóñez],
1863-06-00/1863-06-00 1 fotografía sepia,
copia en papel albuminado a partir de
negativo sobre vidrio al colodión húmedo;
200 x 250 mm en soporte secundario de
240 x 310 mm.

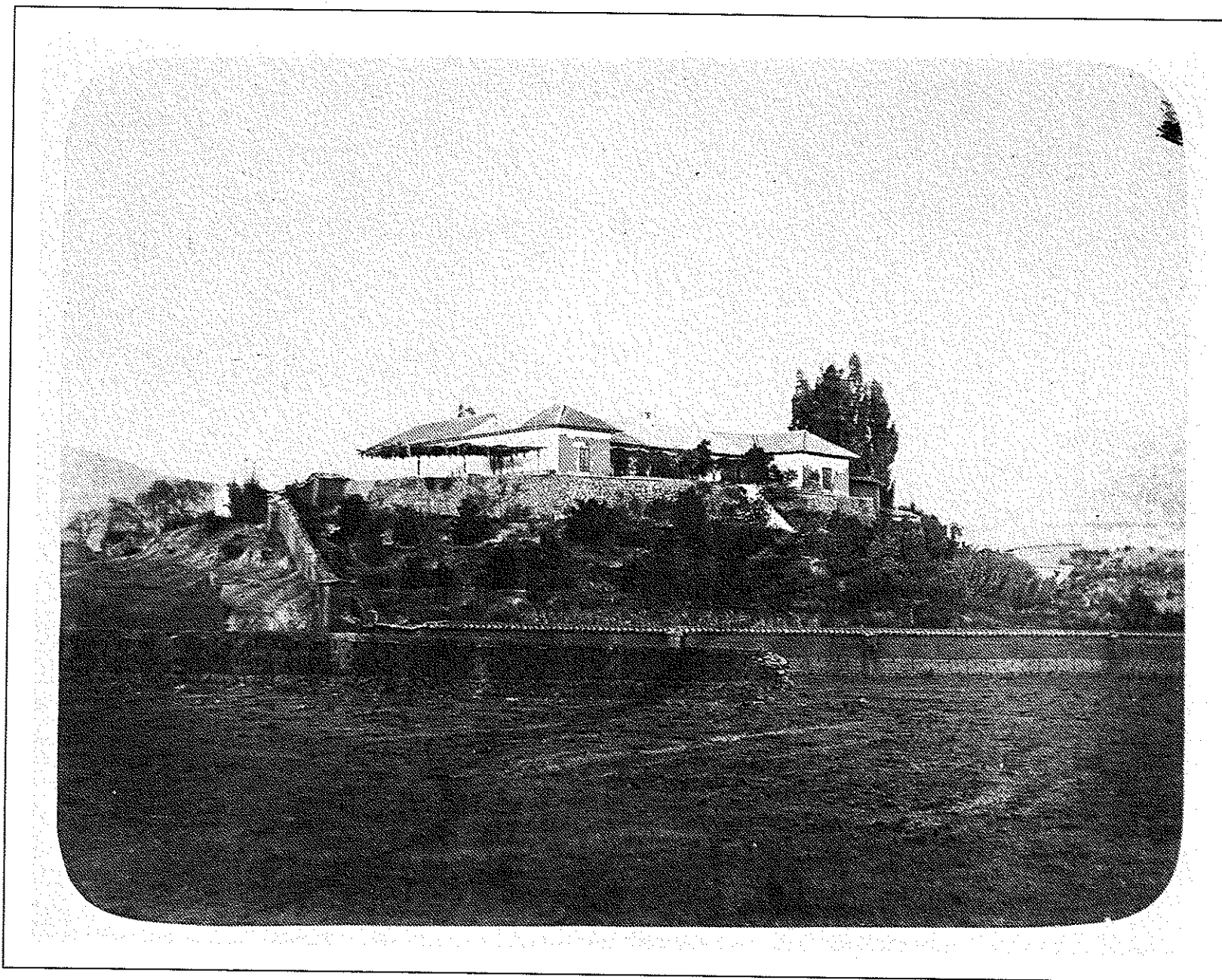

N. Registro [0006961] CN001/025/373
CASTRO Y ORDÓÑEZ, RAFAEL

Una hacienda en el interior de Copiapó
Fotografía

[Rafael Castro y Ordóñez],
1863-06-00/1863-06-00 1 fotografía sepia,
copia en papel albuminado a partir de
negativo sobre vidrio al colodión húmedo;
130 x 170 mm en soporte secundario de
240 x 310 mm.

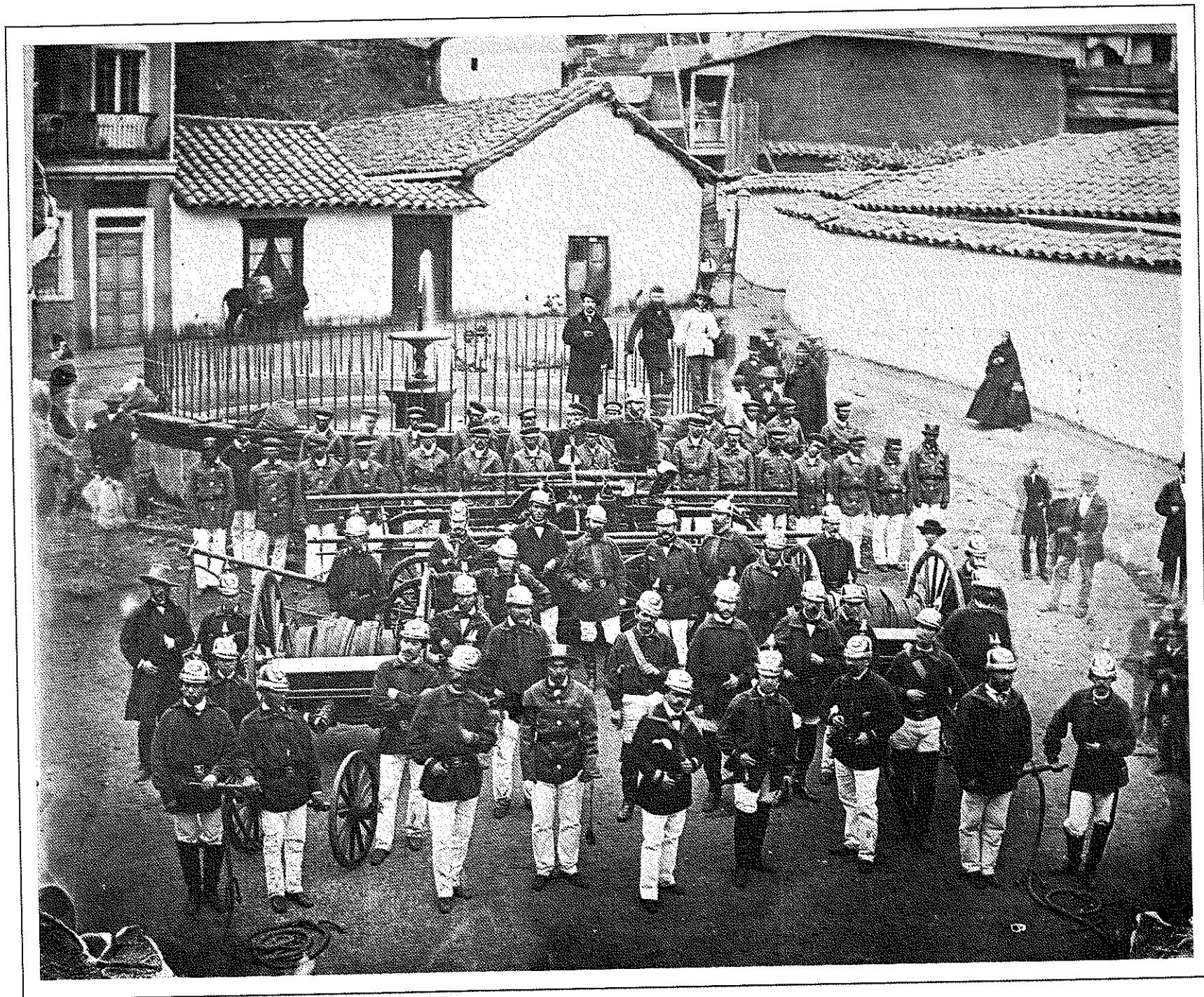

N. Registro [0006957] CN003/073/371
TERRY Y COMPAÑÍA

[Bomberos] Fotografía Terry y Compañía.
1863-02-06/1864-10-11 1 fotografía sepia,
copia en papel albuminado a partir de
negativo sobre vidrio al colodión húmedo;
300 x 350 mm.

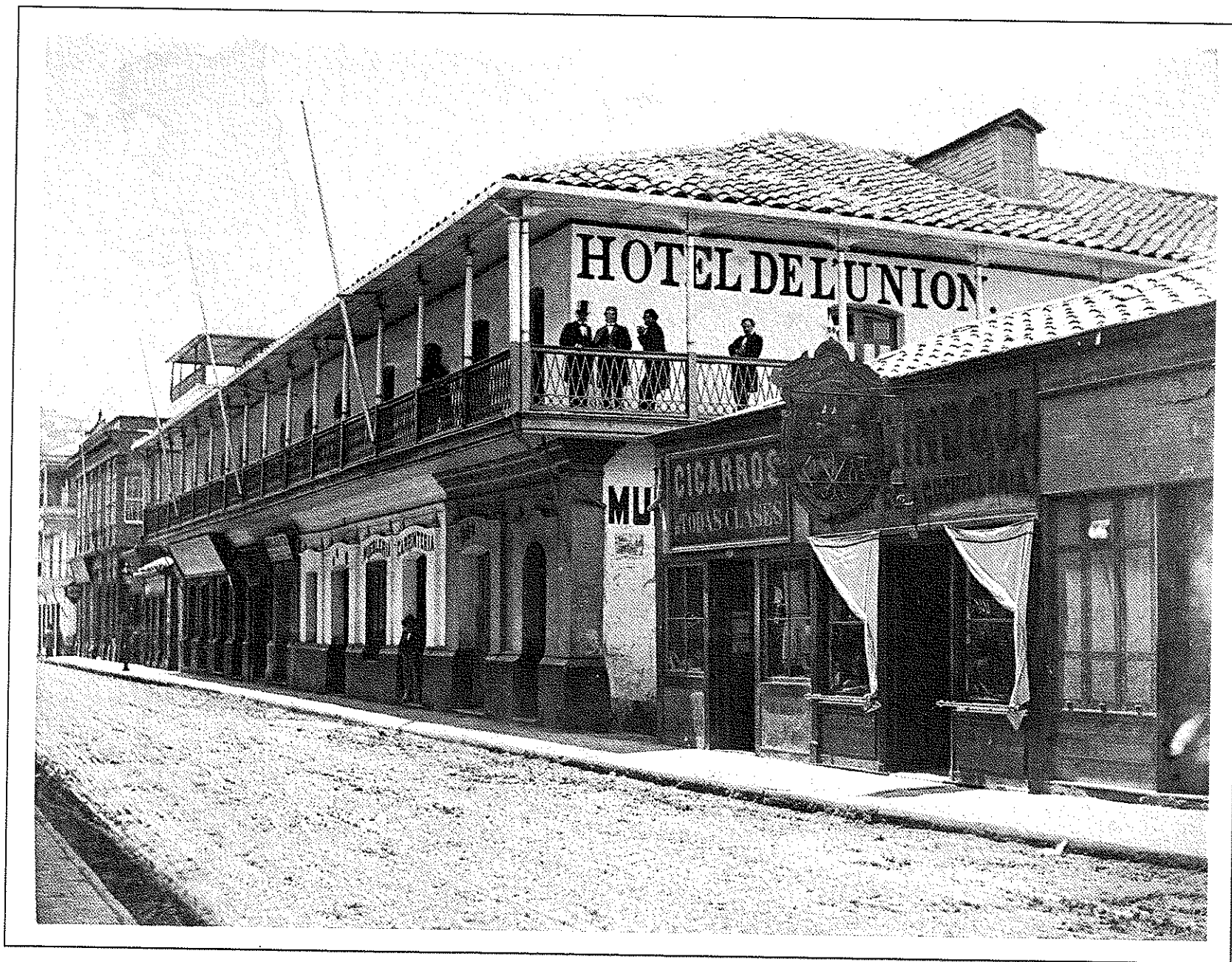

N. Registro [0006956] CN003/057/370
hotel

CASTRO Y ORDÓÑEZ, RAFAEL

Valparaíso Fotografía

[Rafael Castro y Ordóñez],

1863-02-06/1864-10-11 1 fotografía sepia,

copia en papel albuminado a partir de

negativo sobre vidrio al colodión húmedo;

210 x 270 mm en soporte secundario de

250 x 320 mm.

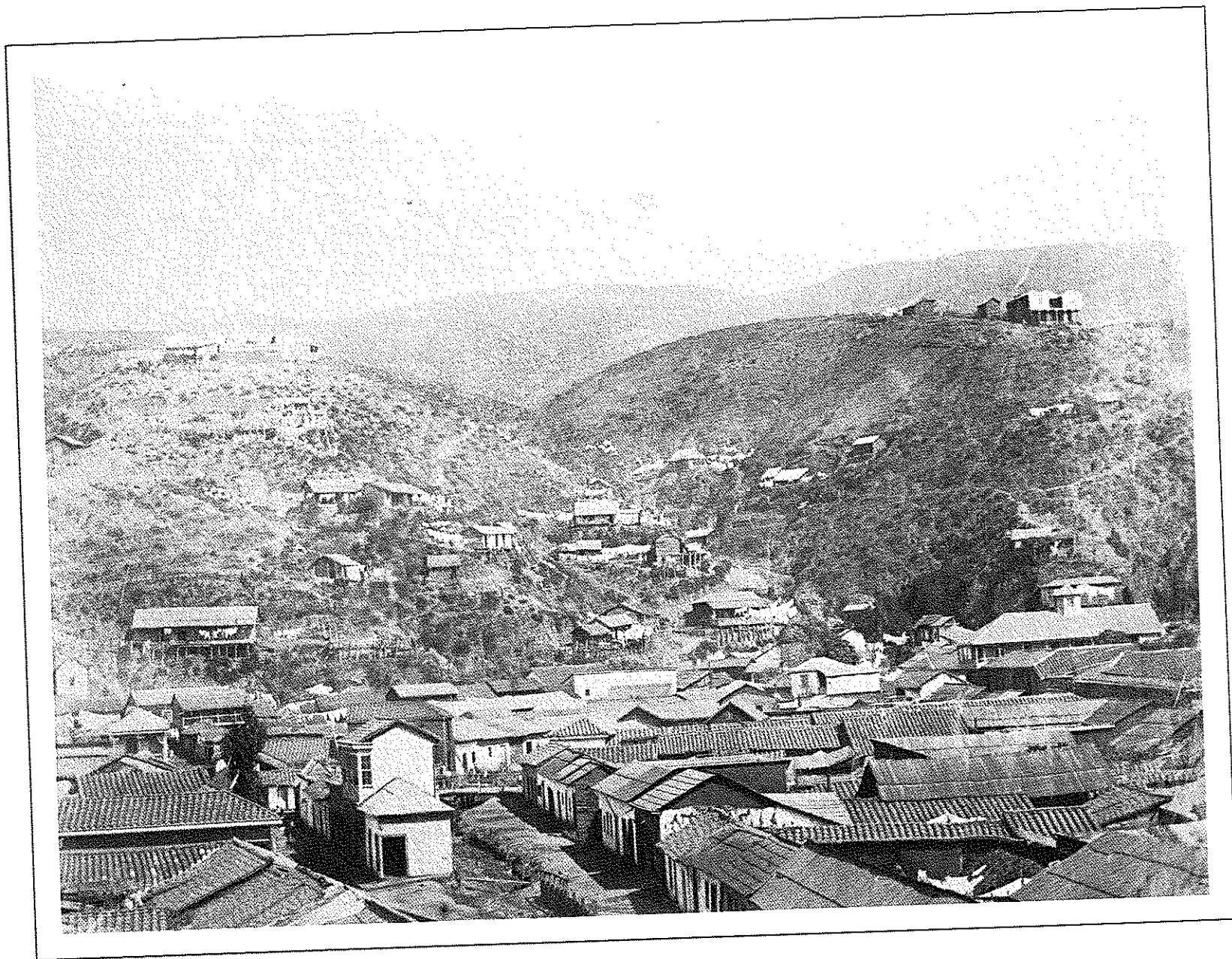

N. Registro [0006954] CN001/024/369
CASTRO Y ORDÓÑEZ, RAFAEL

Valparaiso Fotografía
[Rafael Castro y Ordóñez],
1863-02-06/1864-10-11 1 fotografía sepia,
copia en papel albuminado a partir de
negativo sobre vidrio al colodión húmedo;
150 x 200 mm en soporte secundario de
240 x 310 mm.



N. Registro [0006952] CN003/072/367
ROWSSELL, C. L.

Valparaíso Fotografía C. L. Rowsell,
1863-02-06/1864-10-11 | fotografía sepia,
copia en papel albuminado a partir de
negativo sobre vidrio al colodión húmedo;
180 x 240 mm en soporte secundario de
270 x 360 mm.

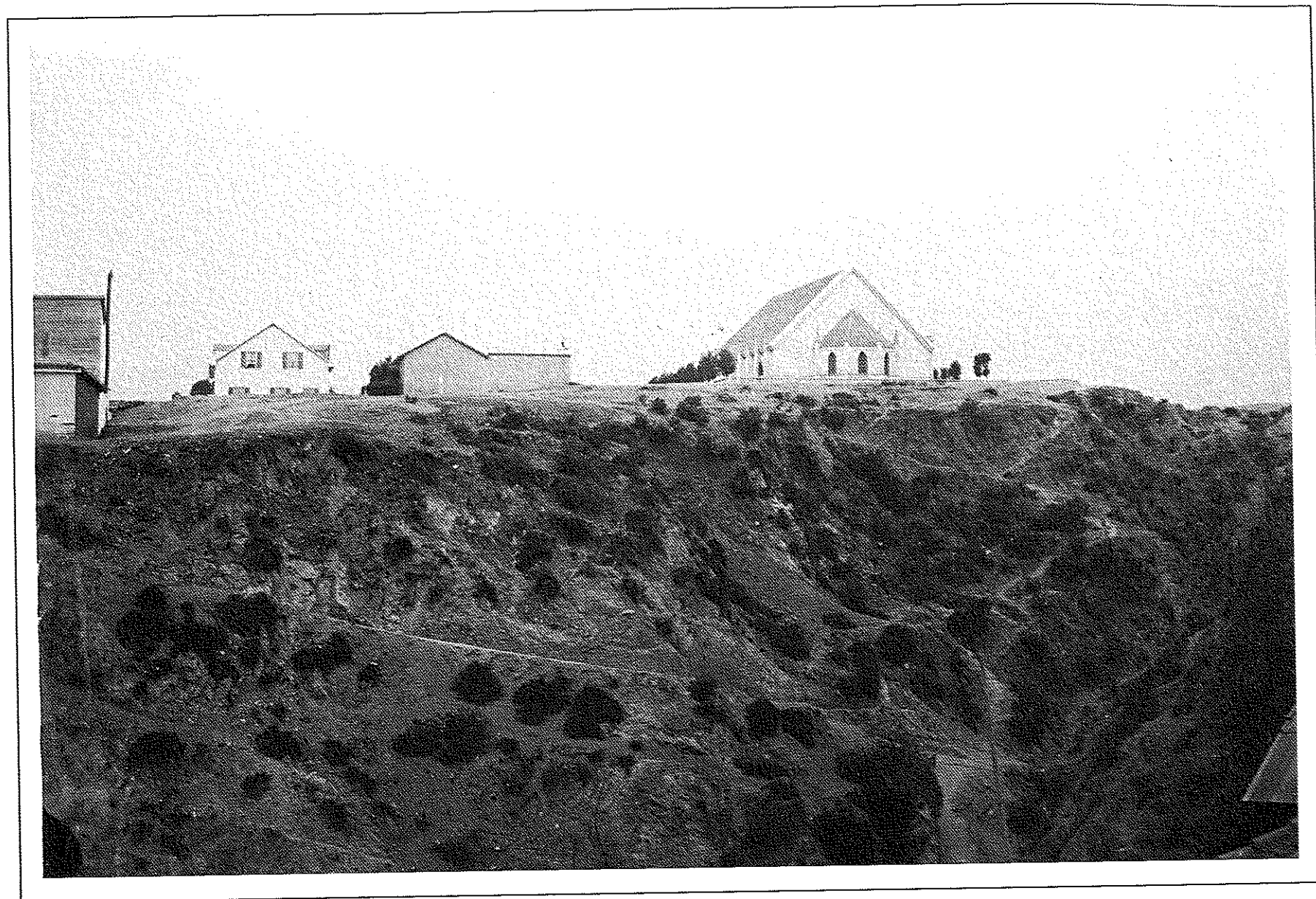

N. Registro [0006951] CN001/023/366
CHAIGNEAU, EMILIO

Capilla protestante. Cerro de la Concepción
Fotografía Emilio Chaigneau,
1863-02-06/1864-10-11 1 fotografía sepia,
copia en papel albuminado a partir de
negativo sobre vidrio al colodión húmedo;
140 x 210 mm en soporte secundario de
240 x 310 mm.



N. Registro [0006950] CN001/004/365
CASTRO Y ORDÓÑEZ, RAFAEL

Cárcel en la Plaza de Armas Fotografía
[Rafael Castro y Ordóñez],
1863-05-00/1863-06-00 1 fotografía sepia,
copia en papel albuminado a partir de
negativo sobre vidrio al colodión húmedo;
130 x 170 mm en soporte secundario de
200 x 240 mm.



N. Registro [0006948] CN001/004/364
CASTRO Y ORDÓÑEZ, RAFAEL

El Portal Viejo Fotografía
[Rafael Castro y Ordóñez],
1863-05-00/1863-06-00 1 fotografía sepia,
copia en papel albuminado a partir de
negativo sobre vidrio al colodión húmedo;
130 x 170 mm en soporte secundario de
200 x 240 mm.

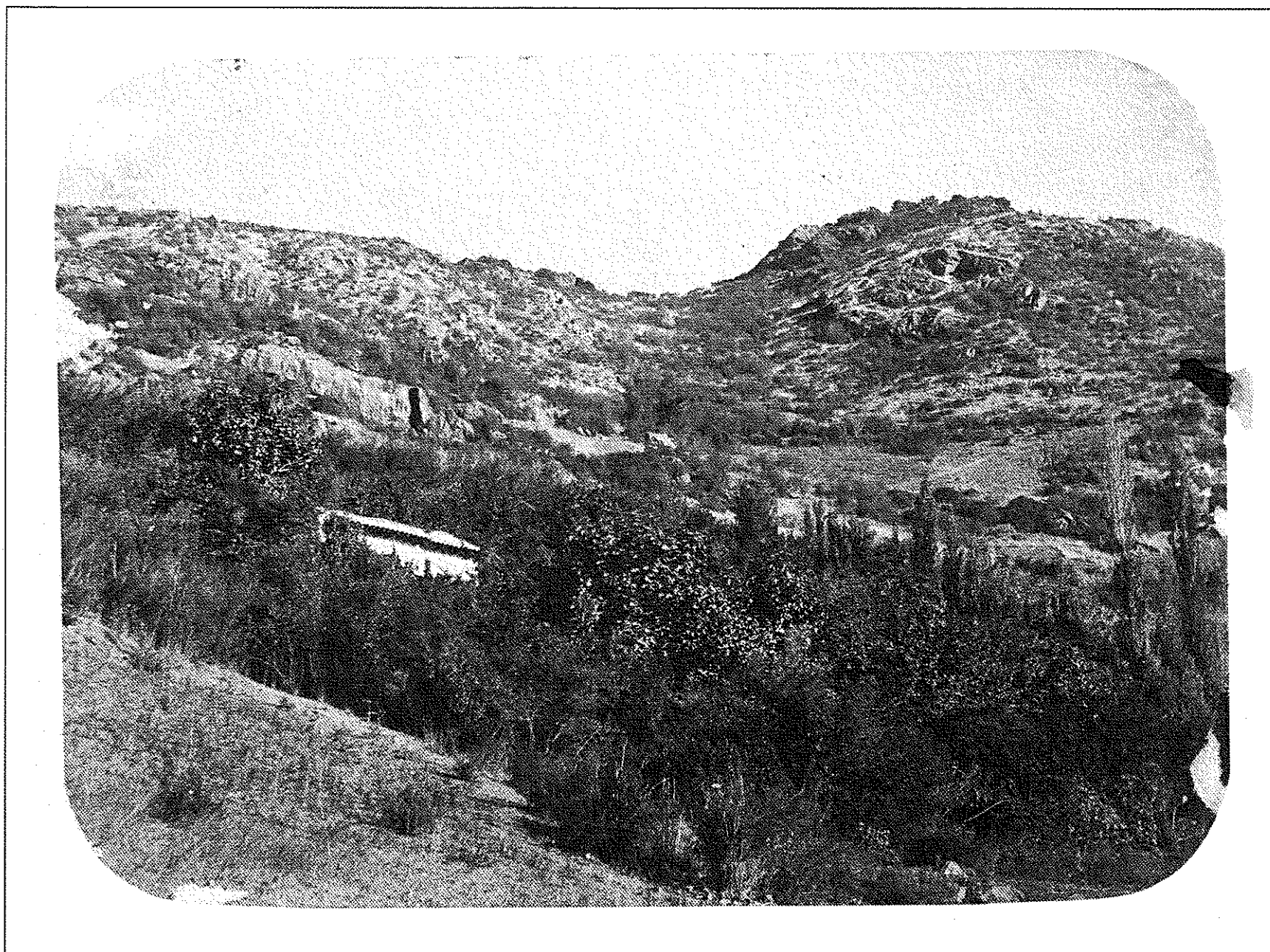

N. Registro [0006946] CN001/003/363

CASTRO Y ORDÓÑEZ, RAFAEL

Casa de la Hacienda del Noviciado Fotografía
[Rafael Castro y Ordóñez],

1863-02-06/1864-10-11 1 fotografía sepia,
copia en papel aluminado a partir de
negativo sobre vidrio al colodión húmedo;
120 x 170 mm en soporte secundario de
180 x 240 mm.

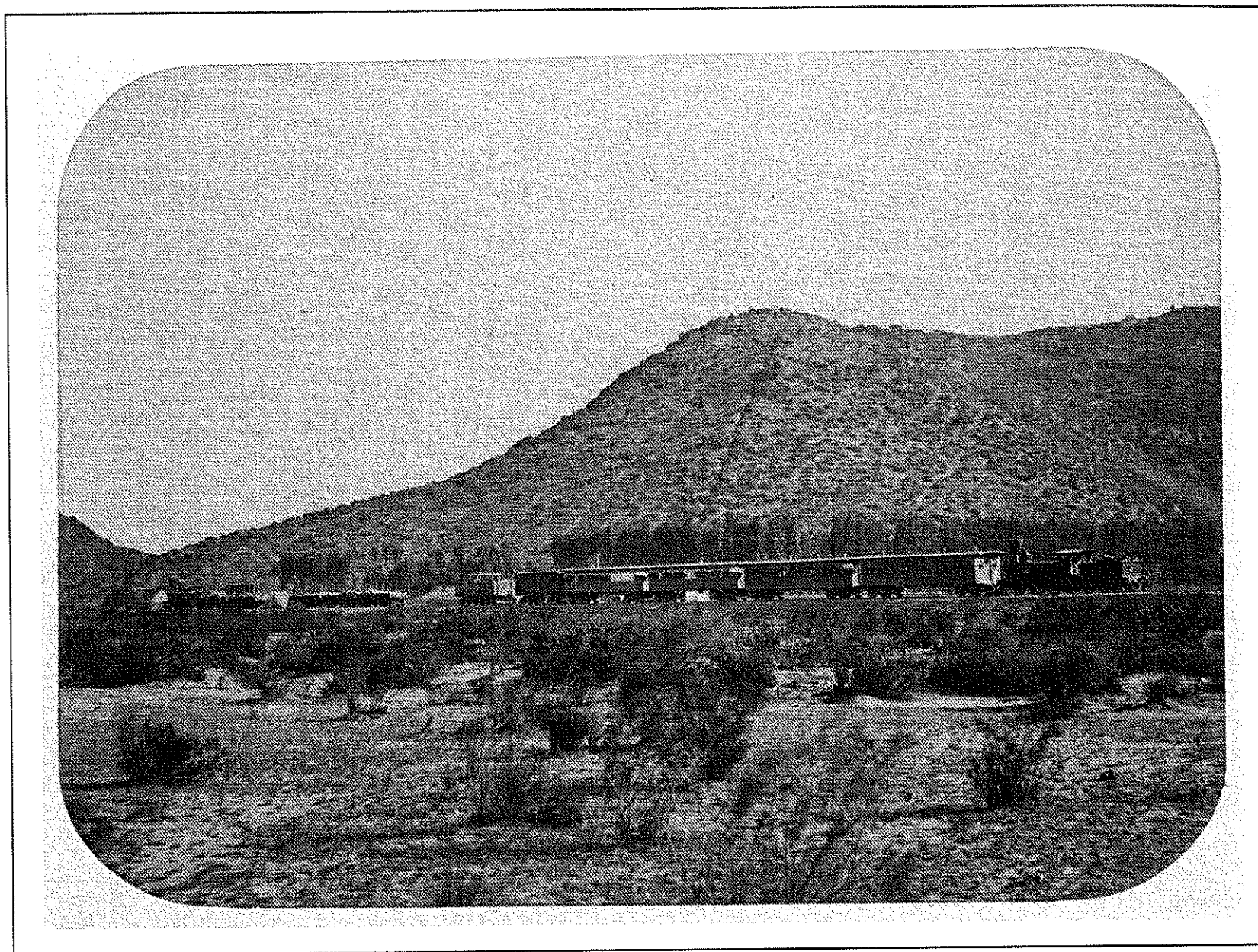

N. Registro [0006944] CN001/003/362
SOCIEDAD FOTOGRAFICA DE LIMA (PERU)

Ferrocarril de Valparaíso a Quillota
Fotografía Sociedad Fotográfica Lima,
1863-02-06/1864-10-11 1 fotografía sepia,
copia en papel albuminado a partir de
negativo sobre vidrio al colodión húmedo;
120 x 160 mm en soporte secundario de
240 x 290 mm.



N. Registro [0006942] CN001/022/361
CASTRO Y ORDÓÑEZ, RAFAEL

Plaza de Armas Fotografía
[Rafael Castro y Ordóñez],
1863-08-03/1865-05-13 1 fotografía sepia,
copia en papel albuminado a partir de
negativo sobre vidrio al colodión húmedo;
160 x 220 mm en soporte secundario de
240 x 290 mm.



N. Registro [0006939] CN001/022/360

foto de un cuadro

CASTRO Y ORDÓÑEZ, RAFAEL

Laguna de Acúleo Fotografía

[Rafael Castro y Ordóñez],

1863-02-06/1864-10-11 1 fotografía sepia,

copia en papel albuminado a partir de

negativo sobre vidrio al colodión húmedo;

150 x 190 mm en soporte secundario de

240 x 290 mm.



N. Registro [0005900] CN001/018/340

CASTRO Y ORDÓÑEZ, RAFAEL

Colegio en Pisagua

Fotografía [Rafael Castro y Ordóñez].

1864-07-28/1864-07-28 1 fotografía sepia,

copia en papel albuminado a partir de

negativo sobre vidrio al colodión húmedo;

130 x 200 mm en soporte secundario de

240 x 320 mm.

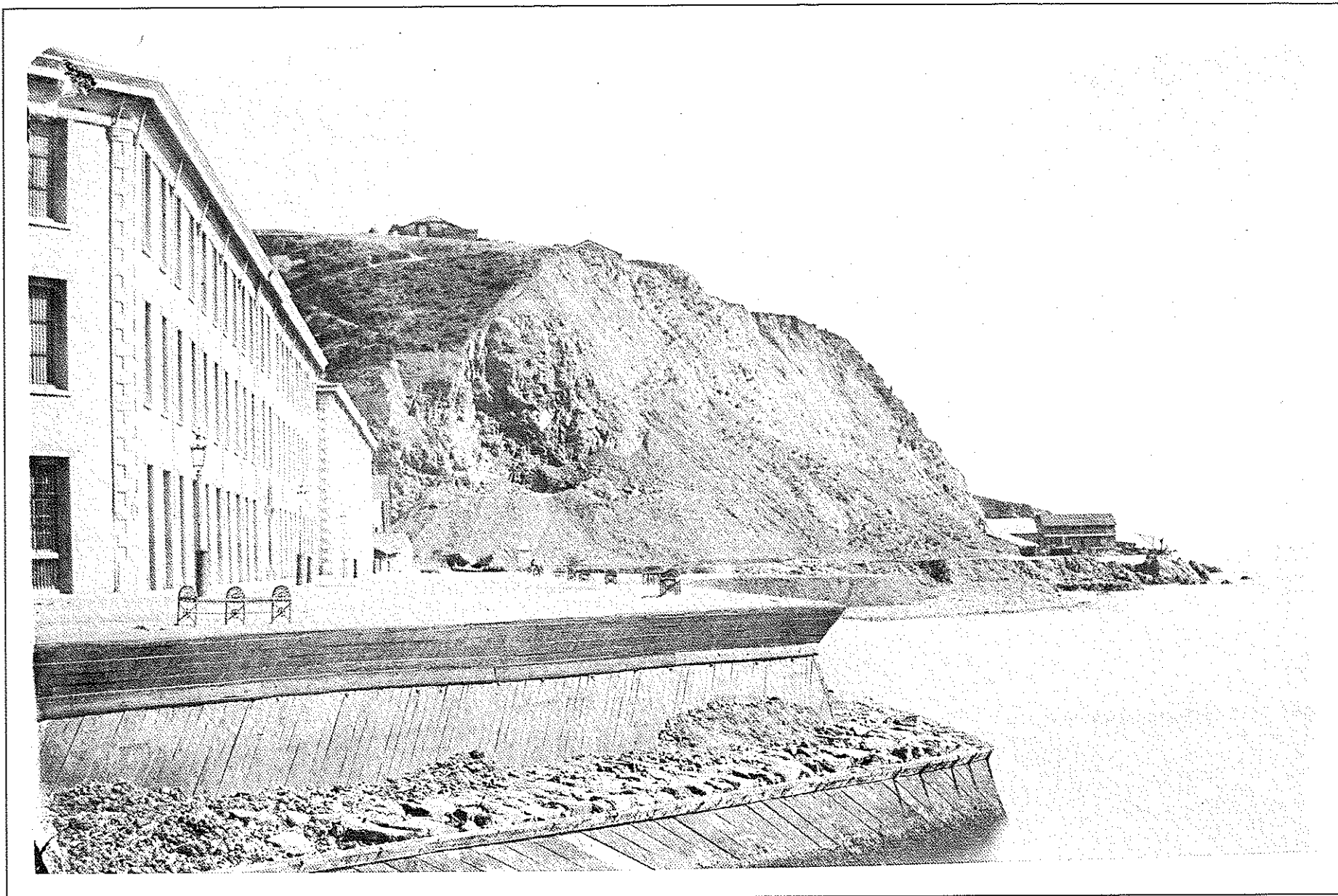

N. Registro [0004973] CN002/041/292
CASTRO Y ORDÓÑEZ, RAFAEL

Almacenes fiscales y arsenal
Fotografía [Rafael Castro y Ordóñez]
1863-02-06/1864-10-11 1 fotografía sepia,
copia en papel albuminado a partir de
negativo sobre vidrio al colodión húmedo;
150 x 220 mm en soporte 240 x 310 mm.

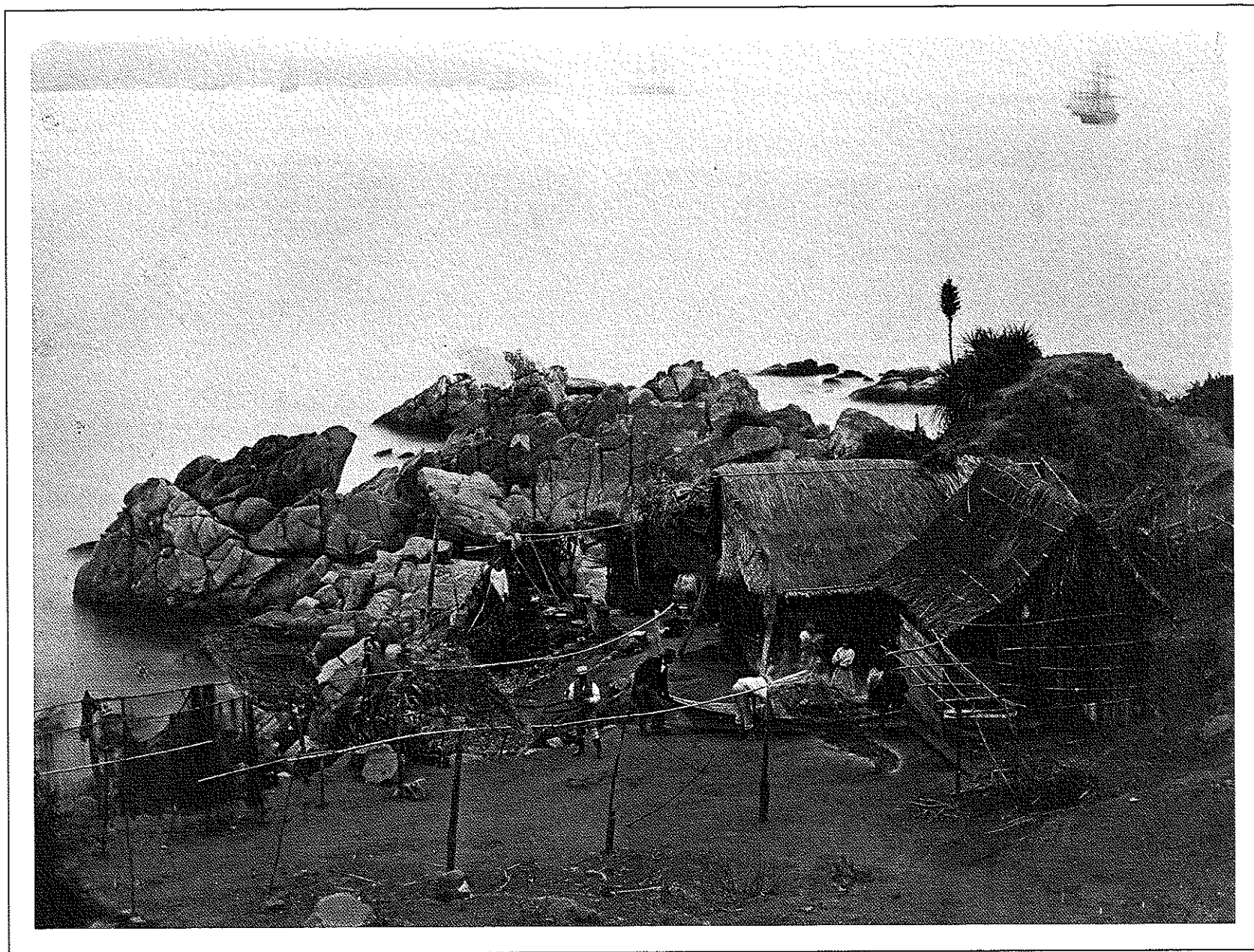

N. Registro [0004971] CN002/040/291
CASTRO Y ORDÓÑEZ, RAFAEL

Ranchos-Cabritería
Fotografía [Rafael Castro y Ordóñez]
1863-02-06/1864-10-11 1 fotografía sepia,
copia en papel albuminado a partir de
negativo sobre vidrio al colodión húmedo;
160 x 210 mm en soporte 240 x 320 mm.

N. Registro [0003890] CN000/003/046
CASTRO Y ORDÓÑEZ, RAFAEL

[Jorge Schythe, gobernador de Magallanes]
Fotografía Castro y Ordóñez, Rafael,
1863-02-06/1864-10-11 1 fotografía
negativo al colodión húmedo sobre placa
de vidrio; 210 x 160 mm.

