

# Eos

Eos 68 (1), 15 Junio 1992

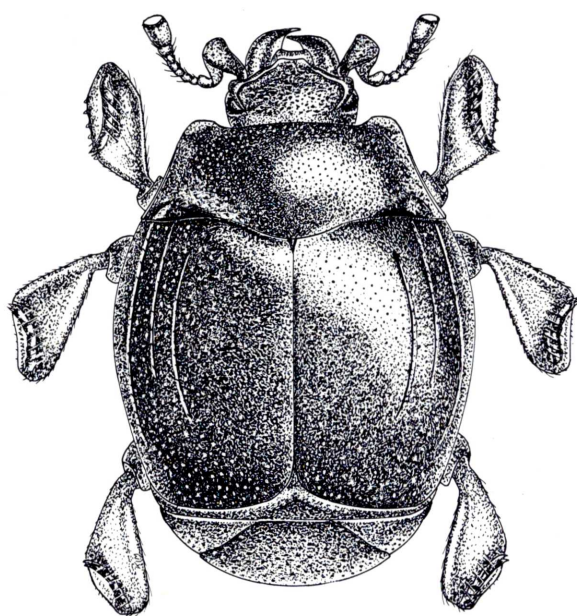

MUSEO NACIONAL DE CIENCIAS NATURALES

MADRID

Eos 68 (1), 1992: 1-95, CODEN: EOSMAW, I.S.S.N.: 0013-9440



# Eos

## REVISTA ESPAÑOLA DE ENTOMOLOGIA

Publicada por el Museo Nacional de Ciencias Naturales  
*Published by the National Museum of Natural History*

**Eos** tiene por objeto la publicación de trabajos de investigación en todas las ramas de la Entomología y, especialmente, los referidos a Sistemática, Evolución y Biogeografía de los Insectos. Su ámbito geográfico de interés es principalmente la Región Paleártica, aunque eventualmente podrán considerarse revisiones generales sobre la fauna de otras regiones biogeográficas. No se tomarán en consideración meras listas faunísticas ni otras contribuciones que no sean de naturaleza analítica. También se podrán incluir reseñas bibliográficas y notas, de una extensión no superior a dos páginas.

*Eos is intended to publish any research work on all the branches of Entomology, specially on insect Systematics, Evolution, and Biogeography. Its geographic area of interest is mainly the Palaearctic Region, although general revisions on the fauna of other regions will be considered as well. Faunistic lists or non-analytic contributions will not be appraised. Bibliographic reviews and notes, no more than two pages, will be also welcome.*

---

**Editor Científico / Scientific Editor:**

Miguel Angel ALONSO ZARAZAGA

**Secretario de Publicaciones / Publications Secretary:**

Luis Miguel GOMEZ ARGÜERO

**Comité Editorial / Editorial Board:**

Arturo COMPTE SART, Isabel IZQUIERDO MOYA,  
Vicenta LLORENTE DEL MORAL, M.<sup>a</sup> Paz MARTIN  
MATEO,  
Fermín MARTIN PIERA, Elvira MINGO PEREZ,  
José Luis NIEVES ALDREY y Joaquín TEMPLADO CAS-  
TAÑO

**Consejo Asesor / Advisory Board:**

R. R. ASKEW, Universidad, Manchester, Reino Unido.  
J. A. BARRIENTOS ALFAGEME, Universidad Autónoma, Barcelona.  
X. BELLES, C.S.I.C., Barcelona.  
X. ESPADALER GELABERT, Universidad Autónoma, Barcelona.  
J. MARTIN CANO, Universidad Autónoma, Madrid.  
V. MONSERRAT MONTOYA, Universidad Complutense, Madrid.  
J. M. NIETO NAFRIA, Universidad, León.  
S. B. PECK, Carleton University, Ottawa, Canadá.  
J. PERICART, Montereau, Francia.  
J. J. PRESA, Universidad, Murcia.

---

**Toda la correspondencia relacionada con la Redacción deberá dirigirse a: / Correspondence and articles to be addressed to:**

Servicio de Publicaciones - Revista Eos  
Museo Nacional de Ciencias Naturales  
José Gutiérrez Abascal, 2  
28006 Madrid, España / Spain

**Administración y suscripciones / Administration and subscriptions:**

Servicio de Distribución de Publicaciones del Consejo Superior de Investigaciones Científicas.  
Apartado 14.458. Vitruvio, 8 - 28006 Madrid - Tel.: 261 28 33.

**Suscripción anual / Annual subscription:**

España (*Spain*): 2.200 Ptas. (1992); extranjero (*foreign countries*): 3.300 Ptas. (sin IVA; *VAT excluded*).

**Periodicidad / Periodicity:**

Anual, pudiéndose dividir en 2 fascículos. *One volume per year, divisible into two fascicles.*

---

© Museo Nacional de Ciencias Naturales (C.S.I.C.).

Prohibida la reproducción total o parcial del contenido de la revista sin citar su procedencia. *Partial or total reproduction of contents not allowed unless their procedence is stated.*

---

I.S.S.N.: 0013-9440 CODEN: EOSMAW  
Depósito legal: M. 683-1958

---

Fotocomposición e impresión: Closas-Orcoyen, S.L.  
Polígono Igarsa. Paracuellos de Jarama (Madrid)

---

El insecto de la cubierta es el coleóptero *Eretmotus cobosi* Yélamos, **sp. n.**, dibujado por Q. Paredes y descrito en este volumen (pág. 13).  
*The insect on the cover is the beetle Eretmotus cobosi Yélamos, sp. n., drawn by Q. Paredes and described in this volume (p. 13).*





# Eos

## REVISTA ESPAÑOLA DE ENTOMOLOGIA

Eos 68 (1), 15 Junio 1992

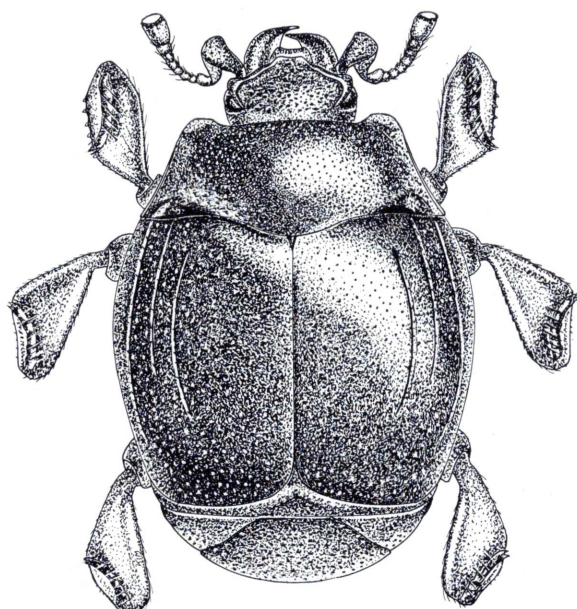

MUSEO NACIONAL DE CIENCIAS NATURALES

MADRID

