

CONSEJO SUPERIOR DE INVESTIGACIONES CIENTÍFICAS

---

TOMO XXIV

30 JUNIO 1948

CUADERNO 2.º

# EOS

REVISTA ESPAÑOLA DE ENTOMOLOGIA

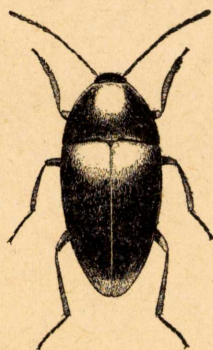

INSTITUTO ESPAÑOL  
DE  
ENTOMOLOGIA  
MADRID  
1948



# E O S

REVISTA ESPAÑOLA DE ENTOMOLOGÍA

Publicada por el Instituto Español de Entomología  
Aparece por cuadernos trimestrales, que forman cada año un volumen

Director :

GONZALO CEBALLOS Y FERNÁNDEZ DE CÓRDOBA

Consejo de Redacción :

J. M.<sup>a</sup> DUSMET.—J. DEL CAÑIZO.—R. AGENJO

Secretario :

E. ZARCO

Colaboradores :

H. E. ANDREWES, Londres; M. ANTOINE, Casablanca; DOCTOR M. BEIER, Viena; DR. L. BERLAND, París; T. BORGMEIER, Río de Janeiro (Brasil); PROF. E.-L. BOUVIER, París; DR. ST. BREUNING, Viena; PROF. J. CHESTER BRADLEY, Ithaca, N. Y.; W. E. CHINA, Londres; DR. L. CHOPARD, París; PROF. R. EBNER, Viena; M. M. DE LA ESCALERA, Madrid; F. ESPAÑOL, Barcelona; DOCTOR L. FAGE, París; DR. J. GÓMEZ-MENOR, Madrid; PROF. R. JEANNEL, París; DR. K. JORDAN, Tring, Herts. (Inglaterra); J. J. DEL JUNCO Y REYES, Madrid; C. KOCH, München; B. P. LEMPKE, Amsterdam (Holanda); DR. L. MASI, Génova; J. MATÉU, Barcelona; E. MORALES, Madrid; S. PARAMONOV, Canberra; PROF. DR. W. RAMME, Berlín; CH. RUNGS, Rabat (Marruecos); PROF. O. SCHEERPELTZ, Viena; E. SÉGUY, París; PROF. F. SILVESTRI, Portici (Italia); PROFESOR V. VAN STRAELEN, Bruselas; F. TORRES CAÑAMARES, Cuenca; PROFESOR B. P. UVAROV, Londres; PROF. P. VAYSSIERE, París; P. VIGNON, París.

La suscripción anual es de **38 pesetas** para la Península Ibérica, y de **48 pesetas** para el extranjero (comprendidos los gastos de envío), debiendo satisfacerse el importe de las mismas en el Depósito de Publicaciones del CONSEJO SUPERIOR DE INVESTIGACIONES CIENTÍFICAS, MEDINACELI, 4, MADRID.

Toda la correspondencia deberá dirigirse al

SR. SECRETARIO DE LA REVISTA « E O S »,

INSTITUTO ESPAÑOL DE ENTOMOLOGÍA

PALACIO DEL HIPÓDROMO

MADRID, 6

El coleóptero representado en la portada es el *Speonomus (Urbasolus) eloseguii* Esp., de la cueva de Ostalaza, Urbasa occidental (Navarra) : × 9.