

CONSEJO SUPERIOR DE INVESTIGACIONES CIENTÍFICAS

TOMO XIX

10 abril 1943

CUADERNO 1.º

EOS

REVISTA ESPAÑOLA DE ENTOMOLOGÍA

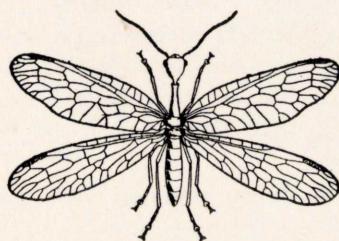

INSTITUTO ESPAÑOL
DE
ENTOMOLOGÍA
MADRID
1943

EOS

REVISTA ESPAÑOLA DE ENTOMOLOGÍA

Publicada por el Instituto Español de Entomología.
Aparece por cuadernos trimestrales, que forman cada año un volumen.

Director:

GONZALO CEBALLOS Y FERNÁNDEZ DE CÓRDOBA.

Consejo de Redacción:

J. M.^a DUSMET.—J. DEL CAÑIZO.—R. AGENJO.

Secretario:

E. ZARCO.

Colaboradores:

H. E. ANDREWES, Londres; DR. M. BEIER, Viena; DR. L. BERLAND, París; T. BORGMEIER, Río de Janeiro (Brasil); PROF. E.-L. BOUVIER, París; DR. ST. BREUNING, Viena; Prof. J. CHESTER BRADLEY, Ithaca, N. Y.; W. E. CHINA, Londres; DOCTOR L. CHOPARD, París; PROF. R. EBNER, Viena; PROF. T. ESAKI, Fukuoka (Japón); M. M. DE LA ESCALERA, Madrid; DR. L. FAGE, París; J. GINER MARÍ, Valencia; DR. J. GÓMEZ MENOR, Madrid; K. GUENTHER, Dresden; W. GOETSCH, Breslau; M. HERING, Berlín; PROF. R. JEANNEL, París; K. JORDAN, Tring, Herts. (Inglaterra); J. J. DEL JUNCO Y REYES, Madrid; DR. H. H. KARNY, Karlsbad (Alemania); C. KOCH, München; DR. L. MASI, Génova; PROF. S. MAULIK, India; PROF. DR. W. RAMME, Berlín; PROF. J. ROUBAL, Banská Bystrica (Prot. de Boh. y Mor.); PROF. O. SCHEERPELTZ, Viena; E. SÉGUY, París; A. SEYRIG, Mulhouse (Francia); PROF. T. SHIRAKI, Taihoku, Formosa (Japón); PROF. F. SILVESTRI, Portici (Italia); A. THÉRY, Rabat (Marruecos); PROF. V. VAN STRAELEN, Bruselas; PROF. B. P. UVAROV, Londres; PROF. P. VAYSSIÈRE, París; P. VIGNON, París; DR. R. ZARIQUIEY, Barcelona; DOCTOR H. ZERNY, Viena.

La suscripción anual es de **30 pesetas** para la Península Ibérica y de **40 pesetas** para el extranjero (comprendidos los gastos de envío), debiendo satisfacerse el importe de las mismas en el Depósito de Publicaciones del CONSEJO SUPERIOR DE INVESTIGACIONES CIENTÍFICAS, MEDINACELI, 4, MADRID.

Toda la correspondencia deberá dirigirse al

SR. SECRETARIO DE LA REVISTA «EOS»,

INSTITUTO ESPAÑOL DE ENTOMOLOGÍA

PALACIO DEL HIPÓDROMO

MADRID, 6.

El neuróptero representado en
la cubierta es la *Raphidilla baetica*
Ramb., de la Península Ibérica;
× 10.

(Dibujo de L. Esteban.)

EOS

REVISTA ESPAÑOLA DE ENTOMOLOGÍA

El neuróptero representado en
la portada es la *Raphidilla baetica*
Ramb., de la Península Ibérica;
× 10.

(Dibujo de L. Esteban.)

CONSEJO SUPERIOR DE INVESTIGACIONES CIENTÍFICAS

EOS

REVISTA ESPAÑOLA DE ENTOMOLOGÍA

TOMO XIX



INSTITUTO ESPAÑOL
DE
ENTOMOLOGÍA
MADRID
1943

BOSS

REVISTA DE LA ESCUELA DE INGENIEROS

BOSS

BOSS

BOSS