

CONSEJO SUPERIOR DE INVESTIGACIONES CIENTIFICAS
PATRONATO «SANTIAGO RAMÓN Y CAJAL»

TOMO XV

10 enero 1941

AÑO 1939

EOS

REVISTA ESPAÑOLA DE ENTOMOLOGÍA

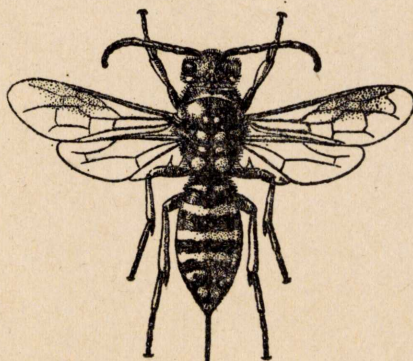

INSTITUTO «JOSE DE ACOSTA»
SECCIÓN DE ENTOMOLOGÍA
DEL
MUSEO NACIONAL DE CIENCIAS NATURALES
MADRID
1941

EOS

REVISTA ESPAÑOLA DE ENTOMOLOGÍA

Publicada por la Sección de Entomología del Museo Nacional de Ciencias Naturales, Madrid.

Aparece por cuadernos trimestrales, que forman cada año un volumen.

Director:

JOSÉ M.^a DUSMET Y ALONSO,
del Consejo Superior de Investigaciones Científicas.

Redactor Jefe:

GONZALO CEBALLOS Y FERNÁNDEZ DE CÓRDOBA.

Secretario:

E. ZARCO.

Colaboradores:

R. AGENJO, Madrid; H. E. ANDREWES, Londres; DR. M. BEIER, Viena; DR. L. BERLAND, París; T. BORGMEIER, Río de Janeiro (Brasil); PROF. E.-L. BOUVIER, París; DR. ST. BREUNING, Viena; PROF. J. CHESTER BRADLEY, Ithaca, N. Y.; W. E. CHINA, Londres; DR. L. CHOPARD, París; PROF. R. EBNER, Viena; PROF. T. ESAKI, Fukuoka (Japón); M. M. DE LA ESCALERA, Madrid; DR. L. FAGE, París; J. GINER MARÍ, Valencia; DR. J. GÓMEZ MENOR, Moca (República Dominicana); PROF. R. JEANNEL, París; K. JORDAN, Tring Herts. (Inglaterra); DR. H. H. KARNY, Karlsbad (Alemania); S. MARTÍNEZ GONZÁLEZ, Madrid; DR. L. MASI, Génova; PROF. S. MAULIK, India; PROF. J. F. NONÍDEZ, Nueva York; PROF. DR. W. RAMME, Berlín; PROF. J. ROUBAL, Banská Bystrica (Prot. de Boh. y Mor.); DR. F. SANTSCHI, Kairouan (Túnez); PROF. O. SCHEERPELTZ, Viena; DR. A. v. SCHULTHESS, Zürich; E. SÉGUY, París; A. SEYRIG, Mulhouse (Francia); PROF. T. SHIRAKI, Taihoku, Formosa (Japón); PROF. F. SILVESTRI, Portici (Italia); A. THÉRY, Rabat (Marruecos); PROF. V. VAN STRAELEN, Bruselas; PROF. B. P. UVAROV, Londres; PROF. P. VAYSSIÈRE, París; P. VIGNON, París; DR. R. ZARIQUIEY, Barcelona; DR. H. ZERNY, Viena.

La suscripción anual es de **30 pesetas** para la Península Ibérica y de **40 pesetas** para el extranjero (comprendidos los gastos de envío).

La correspondencia y suscripciones deben dirigirse al

SR. SECRETARIO DE LA REVISTA «EOS»,

MUSEO NACIONAL DE CIENCIAS NATURALES

MADRID. 6.

El himenóptero sapigido representado en la cubierta es el *Polochrum repandum* Spín., parásito de la *Xylocopa violacea* L.; $\times 2$.

EOS

REVISTA ESPAÑOLA DE ENTOMOLOGÍA

CONSEJO SUPERIOR DE INVESTIGACIONES CIENTÍFICAS

EOS

REVISTA ESPAÑOLA DE ENTOMOLOGÍA

TOMO XV

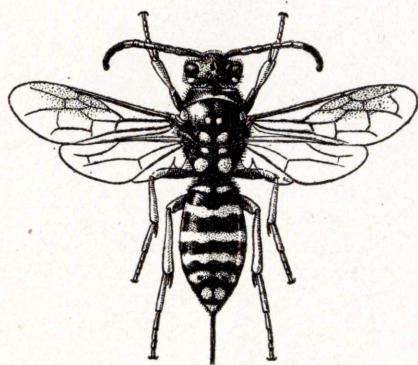

SECCIÓN DE ENTOMOLOGÍA
DEL
MUSEO NACIONAL DE CIENCIAS NATURALES
MADRID
1941

