

JUNTA PARA AMPLIACIÓN DE ESTUDIOS

TOMO IV

25 abril 1928

CUADERNO 1.º

EOS

REVISTA ESPAÑOLA DE ENTOMOLOGÍA

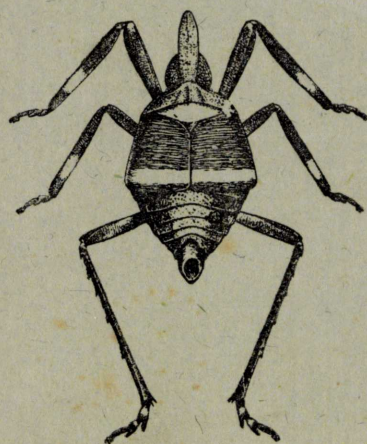

MUSEO NACIONAL DE CIENCIAS NATURALES

MADRID

1928

EOS

REVISTA ESPAÑOLA DE ENTOMOLOGÍA

Publicada por la Sección de Entomología del Museo Nacional de Ciencias Naturales, Madrid.

Aparece por cuadernos trimestrales, que forman cada año un volumen de 400 a 500 páginas, con numerosas figuras en el texto y láminas aparte.

Comprende toda clase de estudios referentes al *phylum Arthropoda*.

Director: I. BOLÍVAR.

Redactores:

R. GARCÍA MERCET.—J. M.^a DUSMET.—G. CEBALLOS. M. M. DE LA ESCALERA.

Secretario: C. BOLÍVAR Y PIÉLTAÍN.

Colaboradores:

H. E. ANDREWES, Londres; M. ANTOINE, Casablanca (Marruecos); DR. L. BERLAND, París; B. TH. BOLDYREV, Moscú; F. BONET, Madrid; T. BORGMEIER, Río de Janeiro (Brasil); PROF. E.-L. BOUVIER, París; DR. ST. BREUNING, Viena; Prof. J. Chester Bradley, Ithaca, N. Y.; DR. L. CHOPARD, París; W. E. CHINA, Londres; PROF. R. EBNER, Viena; PROF. T. ESAKI, Fukuoka (Japón); PROF. A. G. FRESCA, Pamplona; DR. J. GIL COLLADO, Madrid; DR. J. GÓMEZ-MENOR, Madrid; PROF. R. JEANNEL, París; DR. H. H. KARNY, Buitenzorg (Java); A. B. MARTYNOV, Leningrado; DR. L. MASI, Génova; PROF. J. F. NONÍDEZ, Nueva York; N. N. PLAVILSTSHIKOV, Moscú; TH. PLESKE, Leningrado; M. QUILIS, Valencia; DR. FR. G. RAMBOUSEK, Praga; PROF. DR. W. RAMME, Berlín; PROF. E. RIOJA, Madrid; PROF. J. ROUBAL, Banská Bystrica (Checoeslovaquia); DR. F. SANTSCHI, Kairouan (Túnez); PROF. O. SCHEERPELTZ, Viena; DR. A. v. SCHULTHESS, Zürich; E. SÉGUY, París; A. SEVRIG, Tananarive (Madagascar); PROF. SHIRAKI, Formosa (Japón); PROF. F. SILVESTRI, Portici (Italia); A. THÉRY, Rabat (Marruecos); PROF. V. van STRAELÉN, Bruselas; PROF. B. P. UVAROV, Londres; P. VIGNON, París; DR. R. ZARIQUIEY, Barcelona; DR. H. ZERNY, Viena; PROF. A. DE ZULUETA, Madrid.

La suscripción anual es de **16 pesetas** para la Península Ibérica, y de **20 pesetas** para el extranjero (comprendidos los gastos de envío).

La correspondencia y suscripciones deben dirigirse al

SR. SECRETARIO DE LA REVISTA «EOS»,

MUSEO NACIONAL DE CIENCIAS NATURALES

MADRID, 6.

El homóptero fulgórico representado en la cubierta, es la *Bursinia latipes* Horv., de Valencia, × 6.

(Dib. de S. Martínez.)

JUNTA PARA AMPLIACIÓN DE ESTUDIOS

E O S

REVISTA ESPAÑOLA DE ENTOMOLOGÍA

TOMO IV

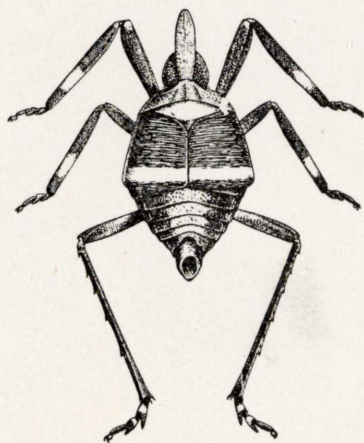

MUSEO NACIONAL DE CIENCIAS NATURALES

MADRID

1928

