

La ESTACIÓN DE BIOLOGÍA EXPERIMENTAL DE COGULLADA (EBEC): el antecedente histórico (1944-1948) de la EEAD-CSIC

José Carlos Martínez Giménez (U. T. Biblioteca y Documentación EEAD-CSIC)

Información extraída de la documentación de la Exposición (ene.-marz. 2019) con mismo título. Ver: <http://digital.csic.es/handle/10261/170862>



Acceso a texto completo en Digital.CSIC, el repositorio institucional del CSIC:
<https://digital.csic.es/handle/10261/177783>



Antecedentes y hechos relacionados con la creación de la EBEC:

- 1939. Creación del Consejo Superior de Investigaciones Científicas (CSIC). Expansión en años 40-50.
- 1943. Creación de la Institución Fernando el Católico, dividida en varias Secciones de Especialidades. Sección de Citogenética dirigida por Ramón Esteruelas. Ver Doc. AGA-1943-3.
- 1943. Inauguración de la Escuela de Economía Rural de Cogullada, impulsada por la Caja de Ahorros y Monte de Piedad de Zaragoza.
- 1943. Traslado de la Escuela de Peritos Industriales de la Universidad de Zaragoza, bajo la dirección de José Sinués y Urbiola, a nuevas instalaciones en c/ Corona de Aragón.

De la Estación de Biología Experimental de Cogullada (EBEC) (1944) a la Estación Experimental de Aula Dei (EEAD) (1948).

Hechos más relevantes (orden cronológico):

1944

- 1944, 20 enero. Creación de la Estación de Biología Experimental de Cogullada (EBEC) por Acuerdo del Consejo Ejecutivo del CSIC. Ver Doc. AGA-1944-1 y Doc. AEC0103 (Digitalizado - SIMURGI).

- Instituciones y personajes clave en los primeros pasos de la EBEC:

- Consejo Superior de Investigaciones Científicas, Patronato Alonso de Herrera, José María Albareda Herrera (Secretario General CSIC 1939-1966). Adscribe la EBEC como nuevo Instituto de Investigación CSIC a su Patronato Alonso de Herrera, comprometiendo dotación presupuestaria y asignación de recursos humanos y técnicos.
- Caja de Ahorros y Monte de Piedad de Zaragoza, José Sinués y Urbiola (Director General). Ofrece a CSIC terrenos en zona de Monasterio de Cogullada para facilitar a la EBEC el contar con una sede y finca experimental propias, además de encargarse de la gestión administrativa durante los primeros años (1944-1952).
- Ramón Esteruelas Rolando, primer director EBEC-CSIC (1944-1948) y EEAD-CSIC (1948-1955).

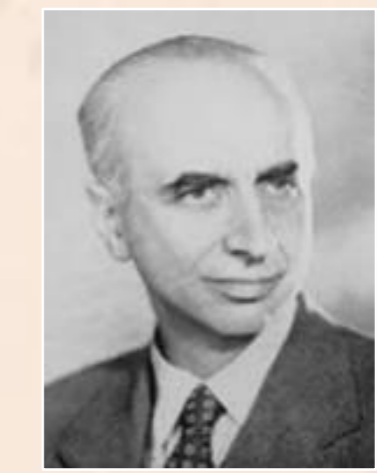
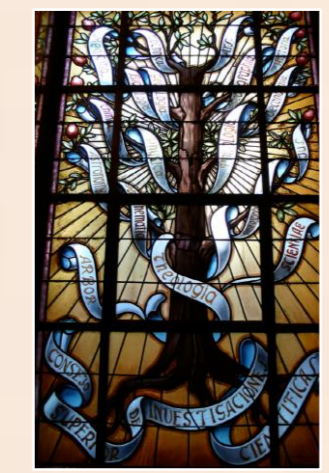
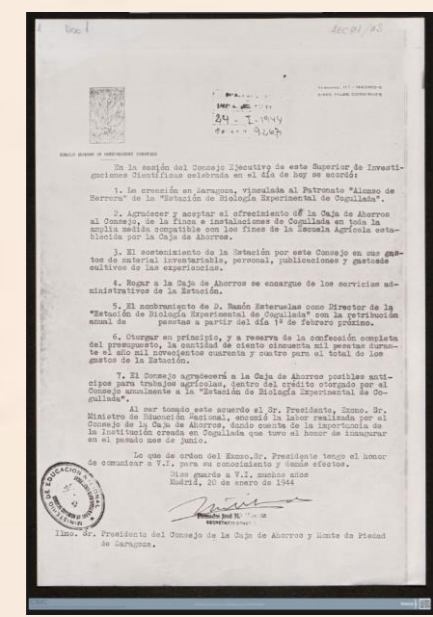

1945

- 1944: Primera sede administrativa de la EBEC en oficina de P^a General Mola (hoy P^a Sagasta), n.º 2, cedida por la Caja de Ahorros y Monte de Piedad de Zaragoza (Hasta 1952).

- 1945 (BOE 26 mayo): Instalación de Laboratorio EBEC en sótanos de la Escuela de Peritos Industriales en Zaragoza, Pza. José Antonio (hoy Pza. Los Sitios), con adecuación por el arquitecto Regino Borobio (hasta 1947).

- 1945: Fracasos los intentos de instalación en Cogullada de la sede de EBEC al no poderse dotar con una finca experimental de tamaño suficiente. Se busca una nueva ubicación más idónea que resulta ser la finca denominada "la Cartuja" de los herederos de la familia Castellano-Villarroya (Nicolás Castellano), cerca de la Cartuja de Aula Dei, en cuya adquisición, para posterior donación para la investigación agraria, continúa siendo protagonista la Caja de Ahorros y Monte de Piedad de Zaragoza.

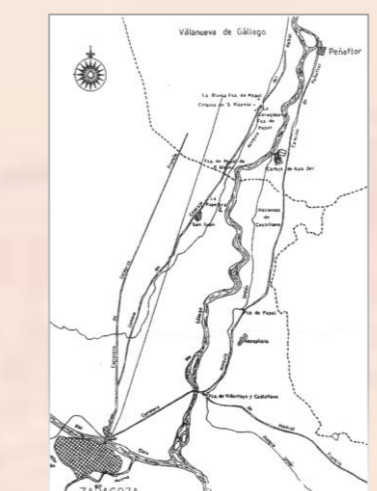

1946

- 1946, octubre. Primer proyecto y diseños de construcción del arquitecto Teodoro Ríos Balaguer. Ver Doc. AGA-1946-3 A.

- 1946, 27 noviembre. Constitución del "Patronato de la Estación de Biología Experimental de Nuestra Señora de Cogullada", con la finalidad de asesorar en objetivos y funcionamiento de la EBEC. Ver Doc. AEC0101 (Digitalizado SIMURGI).

- 1946, diciembre. Segundo, y definitivo, proyecto y diseños de construcción del arquitecto Teodoro Ríos Balaguer. Ver Doc. AGA-1946-3 B y Fototeca EEAD.

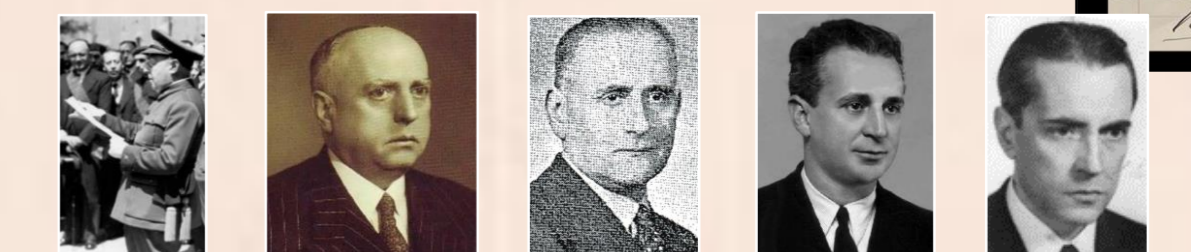
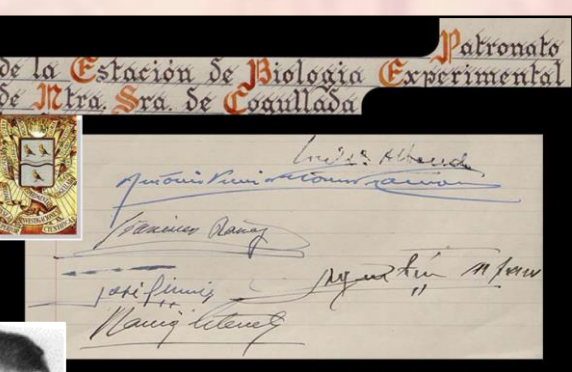
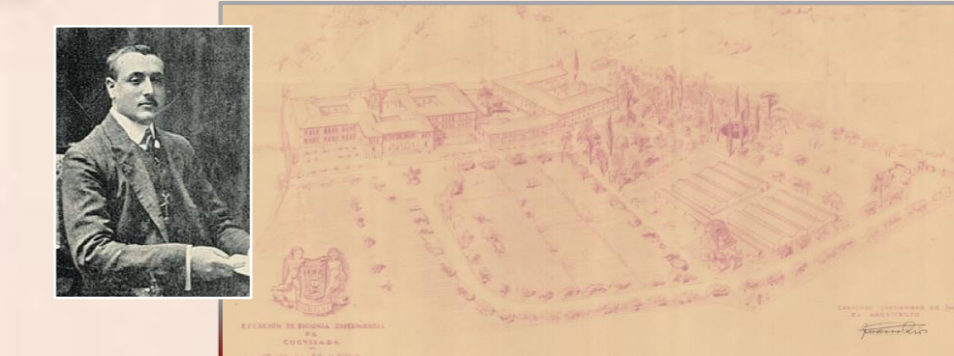

1947

- 1947, enero. Publicación de "Fundamentos de su organización y planes de trabajo" / R. Esteruelas?. Se definen los objetos de estudio de la EBEC, así como la estructura en cuatro secciones para desarrollar la actividad de nuevo centro proyectado: Citogenética, Fisiología, Inmunología, Ecología. Ver Doc. AEC0104 (Digitalizado SIMURGI).

- 1947: Obras de adecuación de una de las alas del edificio preexistente en la finca "La Cartuja" de la familia Castellano, como laboratorio provisional para la EBEC (1948-1952) mientras duren las obras para construcción de su sede definitiva. Ver Fototeca EEAD y Doc. AGA 1948-2.

- 1947, 9 junio. Escritura de cesión gratuita por la Caja de Ahorros y Monte de Piedad de Zaragoza en favor del Consejo Superior de Investigaciones Científicas. Ver Doc. AGA-1947-17.

- 1947, julio. Abundante, ya, Inventario de bienes y equipamientos pertenecientes a la EBEC: "Inventario General de todas las existencias al día 31 julio 1947". Ver Doc. AEC0109 (Digitalizado SIMURGI).

- 1947: Plantilla ya en nómina con investigadores, técnicos, personal de apoyo. Desde 1946 política muy activa para captación de jóvenes talentos y su formación final como becarios en reputadas instituciones nacionales e internacionales. Hito: Encuentro E. Sánchez-Monge y J. Hin Tjio en Svaloff (Suecia) (1947). Ver Doc. AGA- v.II.

- 1947, 10 octubre. Informe de T. Ríos sobre procedimiento administrativo a seguir para la ejecución de la obra proyectada con destino para la EBEC. Ver Doc. AGA-1947-22.

- 1947, 27 octubre. Escrito de Patronato Juan de la Cierva a R. Esteruelas con datos necesarios para formalización de expediente de ejecución de obra de nuevo edificio EBEC. Ver Doc. AGA-1947-23.

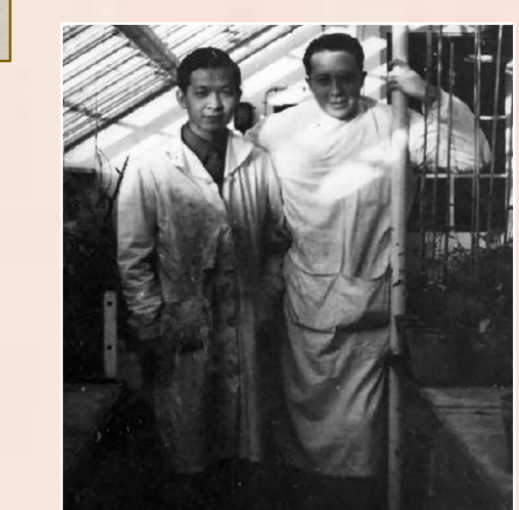
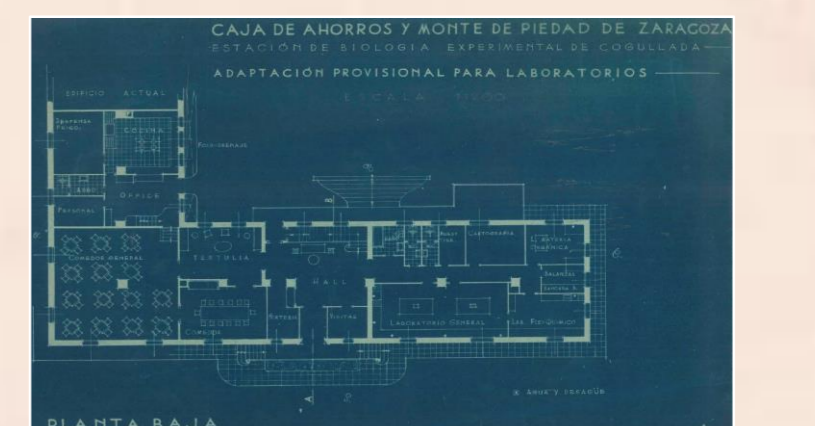
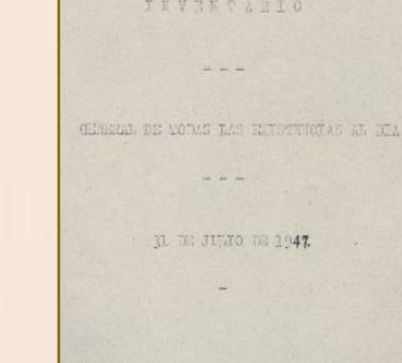
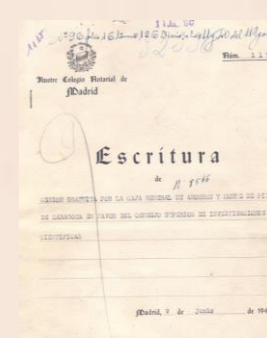

1948

- 1948, enero. Culminación del traslado instrumental a nuevo laboratorio, ya en la Finca "la Cartuja". Comienza la investigación básica en lo que hoy es el Campus de Aula Dei. Doc. AGA 1948-2 y Fototeca EEAD.

- 1948-1952: Primeros trabajos y ensayos de campo, en paralelo a la edificación del Centro, dirigidos por personal investigador y técnico EBEC. Comienza la investigación aplicada en lo que hoy es el Campus de Aula Dei. Fototeca EEAD.

- 1948-1952. Construcción, amueblamiento y dotación instrumental del edificio principal y zonas anexas con invernaderos y otras instalaciones auxiliares. Fototeca EEAD. Destaca reportaje final de Jarke (fotógrafo).

- 1948, 24 mayo. Cambio de denominación a Estación Experimental de Aula Dei (1948-).

